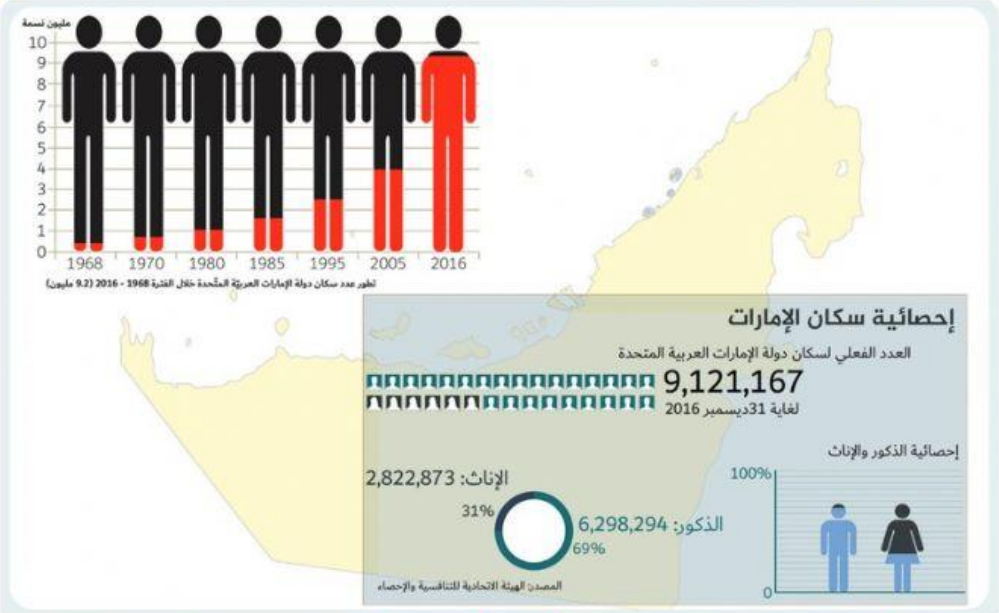

من خلال الشكل الذي أمامك اختار الإجابة الصحيحة :

- يبلغ عدد السكان في عام 2016 م
- أيهما أكثر الذكور أم الإناث في المجتمع الإماراتي
- تبلغ نسبة الذكور
- عملية يقوم بها جهاز مختص داخل الدولة بهدف تسجيل عدد السكان المتواجدين في الدولة في يوم محدد وتاريخ محدد