

Με βάρκα και σωσίβιο (2)

Παρατηρώ την εικόνα και διαλέγω το κατάλληλο γράμμα για να ολοκληρωθεί η λέξη.



κα ά ι

β χ ρ γ



πι ά ι

ζ π ρ θ

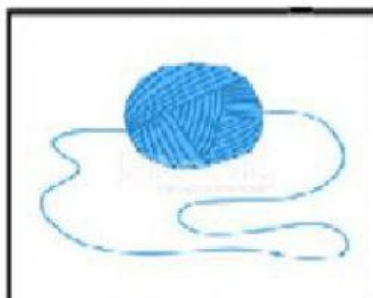

κου ά ι

κ ρ β θ

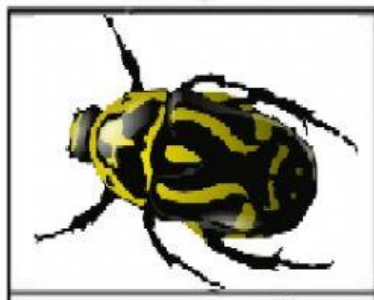

σ α άρι

κ θ β χ

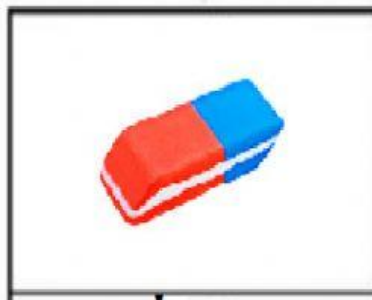

___ ό ___ α

χ γ β μ



___ ό ___ α

χ γ β μ



___ ρα ___ ίο

β θ ρ ν

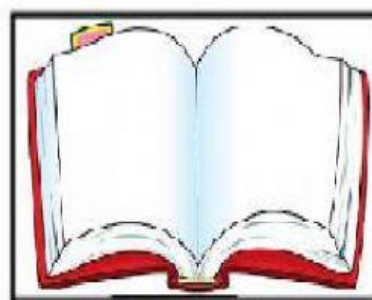

βι λίο

χ β γ θ

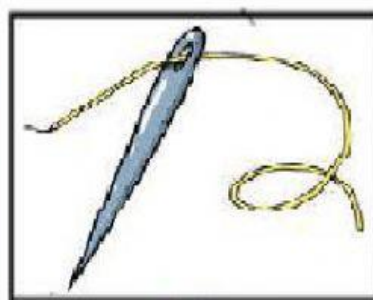

___ ελό ___ α

χ ν β κ

Συμπλήρωσε το **B** ή **β** στις παρακάτω προτάσεις:

- Η ___ίκυ ___ρήκε ένα ___ατραχάκι.
- Ο ___ύρων έκο___ε τη σαλάτα.
- Η ___ασυλική έχει πολύ ___ήχα.
- Η ___ούλα ___άρεσε τη ___αρ___άρα.
- ___ερόνικα ___ρήκες το ___ελάκι που έπεσε;
- ___σηθός μου θα είναι ο ___λάσσης.
- Έχει ___α___ούρα μέσα στο ___αγόني του τρένου.
- Να κάνεις πιο μεγάλα ___ήματα, ___ασίλη.
- Έχει πολλές ___ιολέτες ο κήπος της ___ιργινίας.



Βάλε **ο** ή **ω** στα κενά και διάβασε:

εγ__	θέλ__	εγ__	πίν__
εγ__	έχ__	εγ__	κυλά__
τ_	βιβλί_	τ_	θέατρ_
τ_	παγωτ_	τ_	καρότ_
τ_	μήλ_	τ_	καπέλ_
εγ__	χαμογελ_	εγ__	λέ_
τ_	λάχαν_	τ_	πούπουλ_



Συμπλήρωσε το μικρό...

Το μεγάλο

το βαρέλι

το βαγόνι

το βέλος

το βελόνι

το καράβι

το μολύβι

το κουβάρι

το καβούρι

Το μικρό



Γράφω **β** ή **θ** στις παρακάτω λέξεις, όπου ταιριάζει :

___όρυ___ος ___αρέλι κά___ουρας

μα___ητής ___άζο λά___ος

κι___άρα ___ελόνα καρά___ι

___υμώνω ___ουνό κό___ω

Γράφω **η** ή **ι** στις παρακάτω λέξεις και βάζω τόνο, όπου χρειάζεται :

παγόν___ μουσικ___ Πόπ___

παπ___ βαρέλ___ μηχαν___

παλάτ___ Βασιλικ___ ήσυχ___

ζάχαρ___ τραπέζ___ ζύμ___

Δεν ξεχνώ:

το ρεβίθι

η γραμμή

