7 DENGAR DAN SEBUT 5 kali

Sila 'TICK' jika sudah boleh
-Mendengar perkataan. Menyebut perkataan
dan -mengingat maksud perkataan.

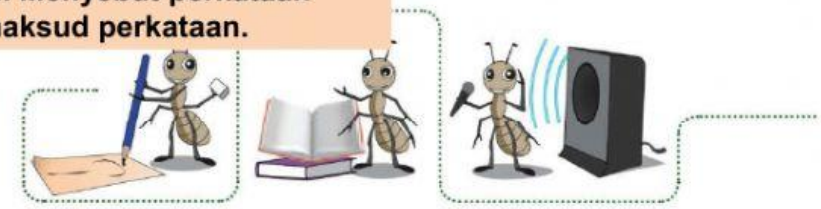

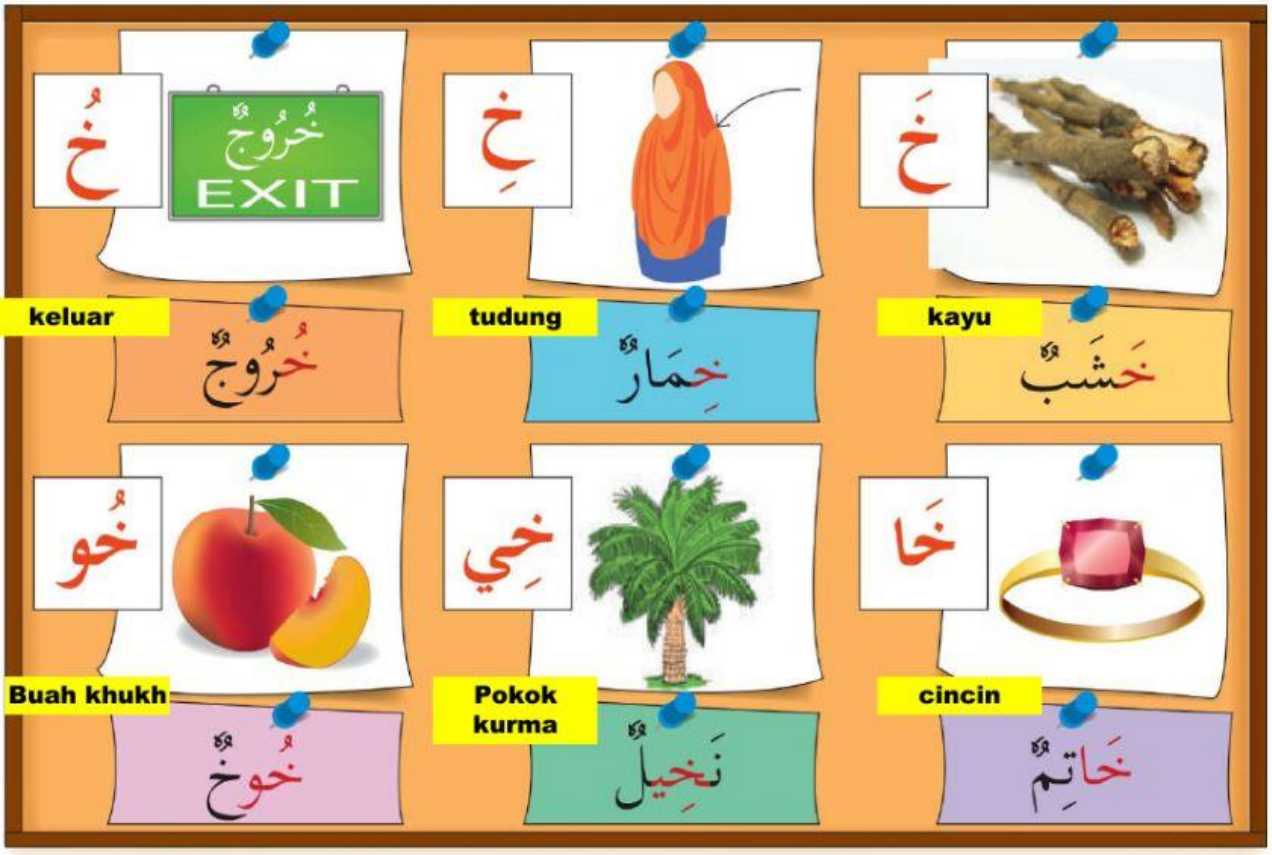

أَسْتَمِعُ وَأُحَدِّدُ

خَ خِ خُ

خَا خِي خُو

- يدرّب المعلم التلاميذ على نطق حرف الخاء (خ) في الكلمات وتحديد الأصوات القصيرة والطويلة المستمعة.
- يكوّن التلاميذ حرف الخاء (خ) باستخدام الأدوات المختلفة، مثل: عجينة الطين الاصطناعي.

مرشد المعلم
1.1.1 1.3.1
1.1.2 1.3.4
1.1.4 3.1.4

DENGAR, SEBUT DAN SUAIKAN

خَاتِمٌ

خُرُوجٌ

نَخِيلٌ

خَشَبٌ

خُوخٌ

خِمَارٌ

DENGAR DAN SUAIKAN

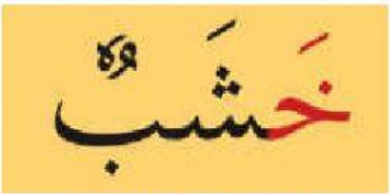

Tekan 'FINISH' setelah tamat menjawab dan klik 'send my answer tu my teacher'. Masukkan email guru bbmjawiku@gmail.com