Сравни картинки. Чего не стало?
Чего нет?

Слова для справок: **мумия, люстра, корона, портрет, пейзаж, экскурсовод, статуя, лампа, замок, пейзаж, женщина, мужчина.**

1

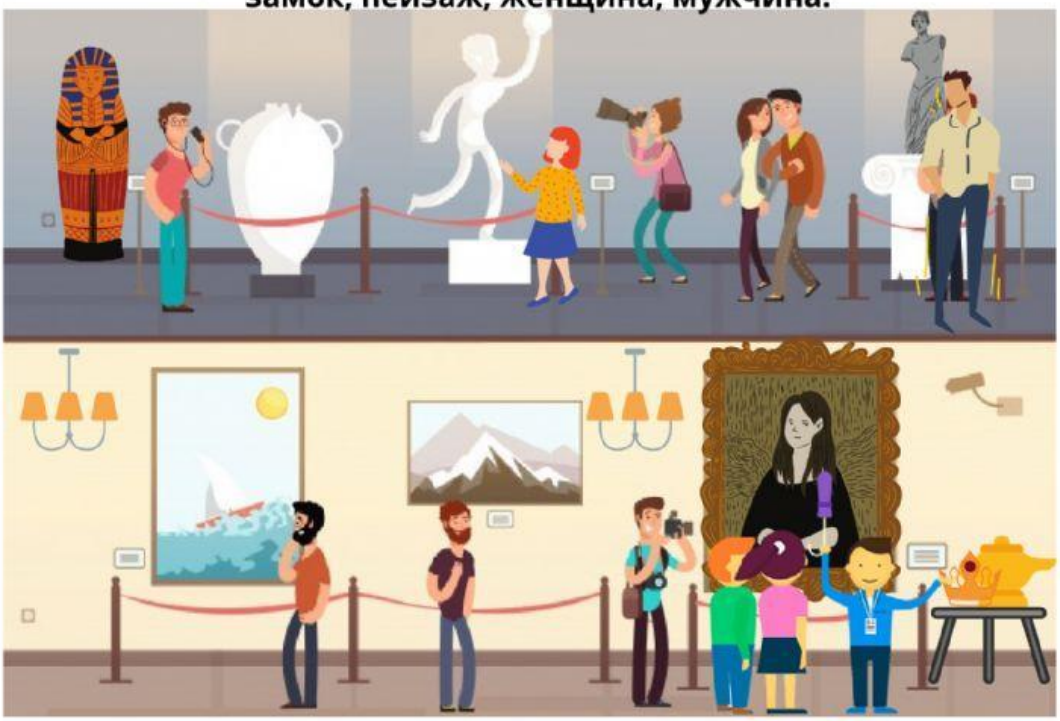

Пример:
нет короны.

2

Запиши свои предложения: