Tandakan (/) pada not C' sahaja

Not C'

Kamu sudah belajar bermain rekoder dengan not G, A dan B pada tahun 3. Sekarang, mari berlatih bermain rekoder dengan not C'.

Audio 49: Latihan Rekoder 1
Audio 50: Latihan Rekoder 2
Audio 51: Latihan Rekoder 3
Audio 52: Latihan Rekoder 4
Audio 53: Latihan Rekoder 5
Audio 54: Vokal *Cergas Badan*
Audio 55: Instrumental *Cergas Badan*
Audio 56: Minus one *Cergas Badan*
Audio 57: Melodi Kaunter *Cergas Badan*

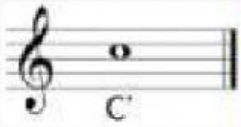

Video penjarian not C

TIP

Dapatkan *embouchure* yang betul dengan:
- merapatkan gigi.
- memuncungkan mulut.
- meletakkan pemipit pada bibir.
- meniup "tu tu tu" dengan lembut.

Latihan Rekoder 1

Latihan Rekoder 2

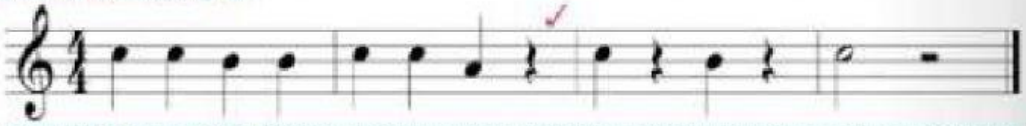

Latihan Rekoder 3

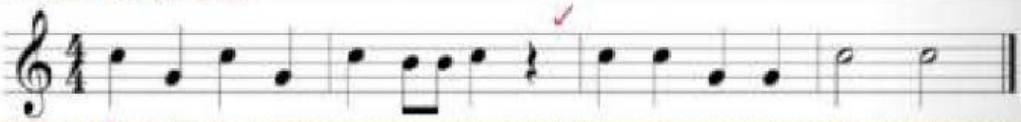

Latihan Rekoder 4

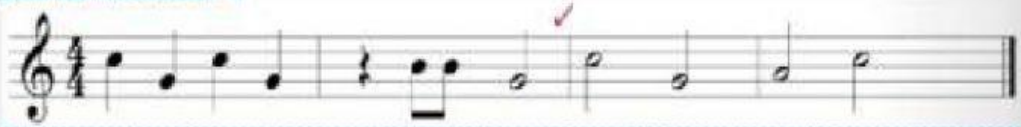

Latihan Rekoder 5