Muzik Tahun 5
Pilih jawapan yang betul

Stop And Think
SAT naa bersama cikgu Khairiza

1. Baluk yang digunakan untuk menulis not-not muzik terdiri daripada _____ garis selari.

A. 3 C. 5

B. 4 D. 6

BAHAGIAN-BAHAGIAN REKODER

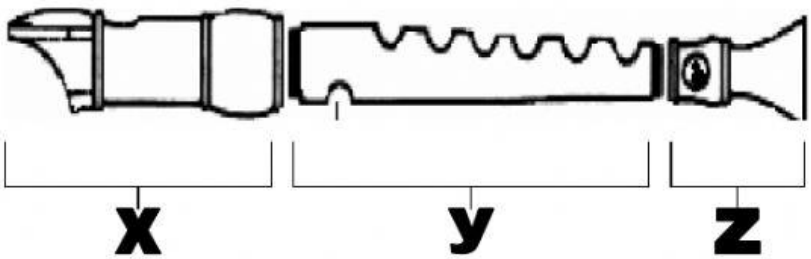

2. Bahagian X ialah:

A: tengah C: bawah

B : atas D: belakang

3. Bahagian Y ialah:

A: tengah C: bawah

B: atas D: belakang

4. Bahagian Z ialah:

A: tengah C: bawah

B: atas D: belakang

5. Bunyi sebutan untuk latihan perlidahan yang paling tepat ialah:

A: hu C: tu

B: cu D: mu

6. **mi fa so la** ialah contoh solfa yang mempunyai pic yang _____.

A: menaik C: mendatar

B : menurun D: melompat

7. Berikut ialah lagu-lagu patriotik ***kecuali***,

A: Satu Malaysia C: Puteri Santubong

B: Keranamu Malaysia D: Jalur Gemilang

8. Pembentukan mulut bagi gambarajah diatas ialah:

A: Ah C: Eh

B: Oh D: E`h

Pilih jawapan berikut untuk soalan 9 hingga 13 merujuk pada gambarajah di bawah.

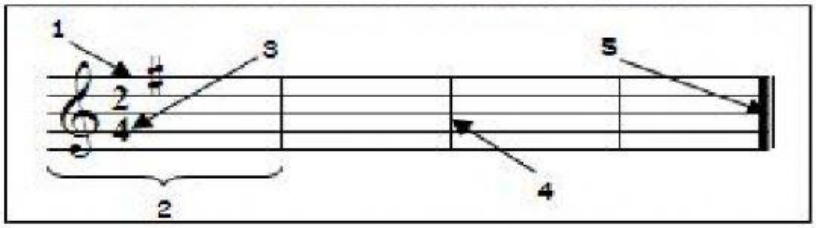

9. Apakah tanda nama yang bernombor 1?

A. Klef bas
B. Klef treble
C. Tanda syap
D. Tanda flet

10. Apakah tanda nama yang bernombor 2 ?

A. Bar
B. Baluk
C. Garis bar
D. Garis baluk