Mupel SBDP KD. 3.2

41. Tangga nada diatonik merupakan tangga nada yang mempunyai dua jarak nada yaitu ... .

A. ½ dan ½

B. 1 dan ½

C. 1 dan 1

D. 1 dan 2

Dipindai dengan CamScanner

42. Perhatikan ciri-ciri tangga nada diatonik berikut.

1) Urutan nadanya diawali dengan nada do = C
2) Lagu bersifat sedih, sendu, dan khidmat
3) Lagu dinyanyikan dengan penuh semangat
4) Memiliki interval nada 1-1- ½ -1-1-1- ½
5) Memiliki interval nada 1- ½ -1-1-1- ½ -1-1

Ciri- ciri lagu bertangga nada diatonik minor ditunjukan oleh nomor ... .

A. 1) dan 3)
B. 1) dan 4)
C. 2) dan 5)
D. 4) dan 5)

43. Berikut ini yang termasuk lagu dengan tangga nada mayor adalah ... .

A. Hari Merdeka
B. Ibu Kita Kartini
C. Indonesia Pusaka
D. Mengheningkan Cipta

44. Perhatikan tabel berikut.

Judul Lagu	Pencipta
(1). Hari Merdeka	(P). Husein Mutahar
(2). Bangun Pemudi Pemuda	(Q). R. Kusbini
(3). Bagimu Negeri	(R). A. Simanjuntak

Pasangan yang tepat antara judul lagu dengan pencitanya pada tabel tersebut adalah ... .

A. (1)-(P), (2)-(Q), dan (3)-(R)
B. (2)-(R), (1)-(Q), dan (3)-(P)
C. (2)-(Q), (3)-(P), dan (1)-(R)
D. (3)-(Q), (1)-(P), dan (2)-(R)

45. Perhatikan tangga nada berikut.

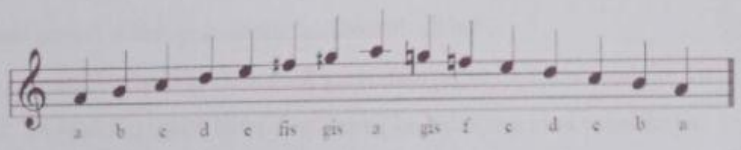

Jenis tangga nada pada gambar adalah tangga nada minor ... .

A. asli
B. melodis
C. harmonis
D. pentatonis

Dipindai dengan CamScanner

46. Pada dasarnya ada dua pola garis dasar pada lantai, yaitu garis lurus dan garis lengkung. Bentuk pola garis lengkung dapat dikembangkan menjadi berbagai pola lantai diantaranya yaitu ... .
    A. angka delapan
    B. horizontal
    C. diagonal
    D. zig- zag
47. Pola lantai garis lurus dalam tari kreasi daerah memberikan kesan ... .
    A. sederhana tetapi lincah
    B. lembut tetapi lemah
    C. sederhana tetapi kuat
    D. lincah dan kuat
48. Perhatikan gambar berikut.

    Pola lantai pada gambar tari tersebut adalah ... .
    A. melengkung
    B. horizontal
    C. melingkar
    D. vertikal
49. Tari berikut yang menggunakan pola lantai melingkar, yaitu tari ... .
    A. Remo
    B. legong
    C. Saman
    D. Baris Gede
50. Formasi penari untuk pola lantai horizontal adalah ... .
    A. penari berbaris membentuk garis menyudut ke kanan atau ke kiri
    B. membentuk garis lurus dari depan ke belakang atau sebaliknya
    C. berbaris membentuk garis lurus ke samping
    D. penari membentuk garis lingkaran

Dipindai dengan CamScanner