MEZCLAS Y SUS MÉTODOS DE SEPARACIÓN

SOCIALIZACIÓN DE SABERES PARA 4º

NOMBRE:

- **Escoge la respuesta correcta:**

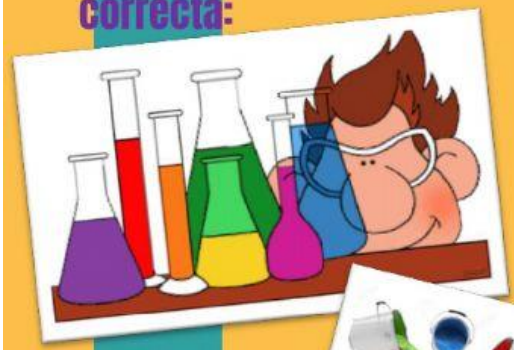

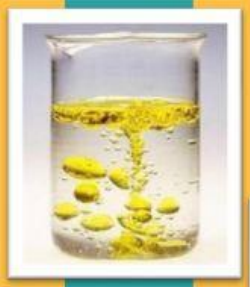

01 Una mezcla es la:

a. combinación de dos o más sustancias
b. combinación de una sola sustancia
c. Separación de dos o más sustancia

02 Son tipos de mezclas:

a. Mezclas homogéneas y texturizantes
b. Mezclas heterogéneas y químicas
c. Mezclas homogéneas y heterogéneas

03 Una mezcla es homogénea cuando:

a. Uno no puede ver a simple vista sus componentes
b. Se pueden distinguir fácilmente sus componentes
c. Desprende energía, ya sea como luz o calor

04 Una mezcla es heterogénea cuando:

a. Uno no puede ver a simple vista sus componentes
b. Se pueden distinguir fácilmente sus componentes
c. Desprende energía, ya sea como luz o calor

- **Clasifica las mezclas según corresponda:**

Organiza las imágenes según el tipo de mezclas al que pertenezcan

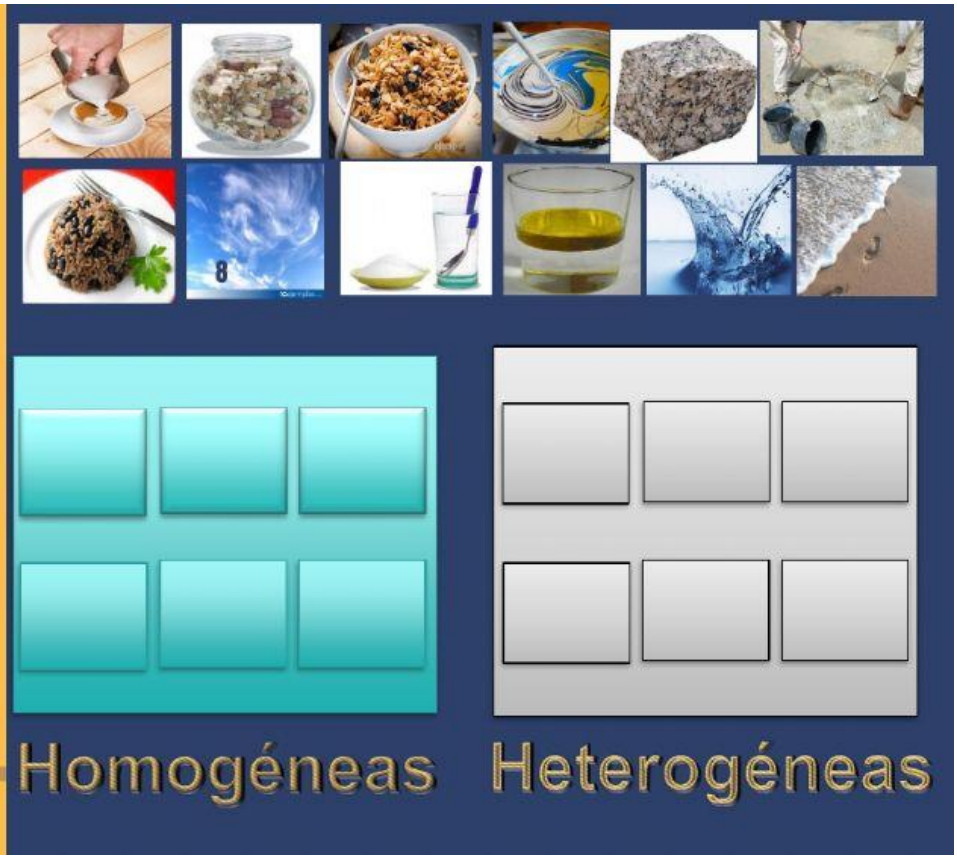

Métodos de separación de mezclas

Une cada método de separación de mezclas, con sus respectiva definición e imagen:

1. Filtración
2. Destilación
3. Evaporación
4. Decantación

Sirve para separar mezclas homogéneas de líquidos.

Método par separar según la densidad de las sustancias.

Separa mezclas heterogéneas formadas por un sólido y un líquido.

Separa mezclas heterogéneas formadas por un sólido y un líquido.

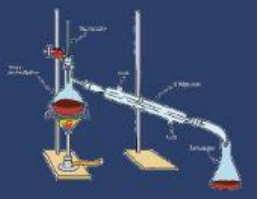

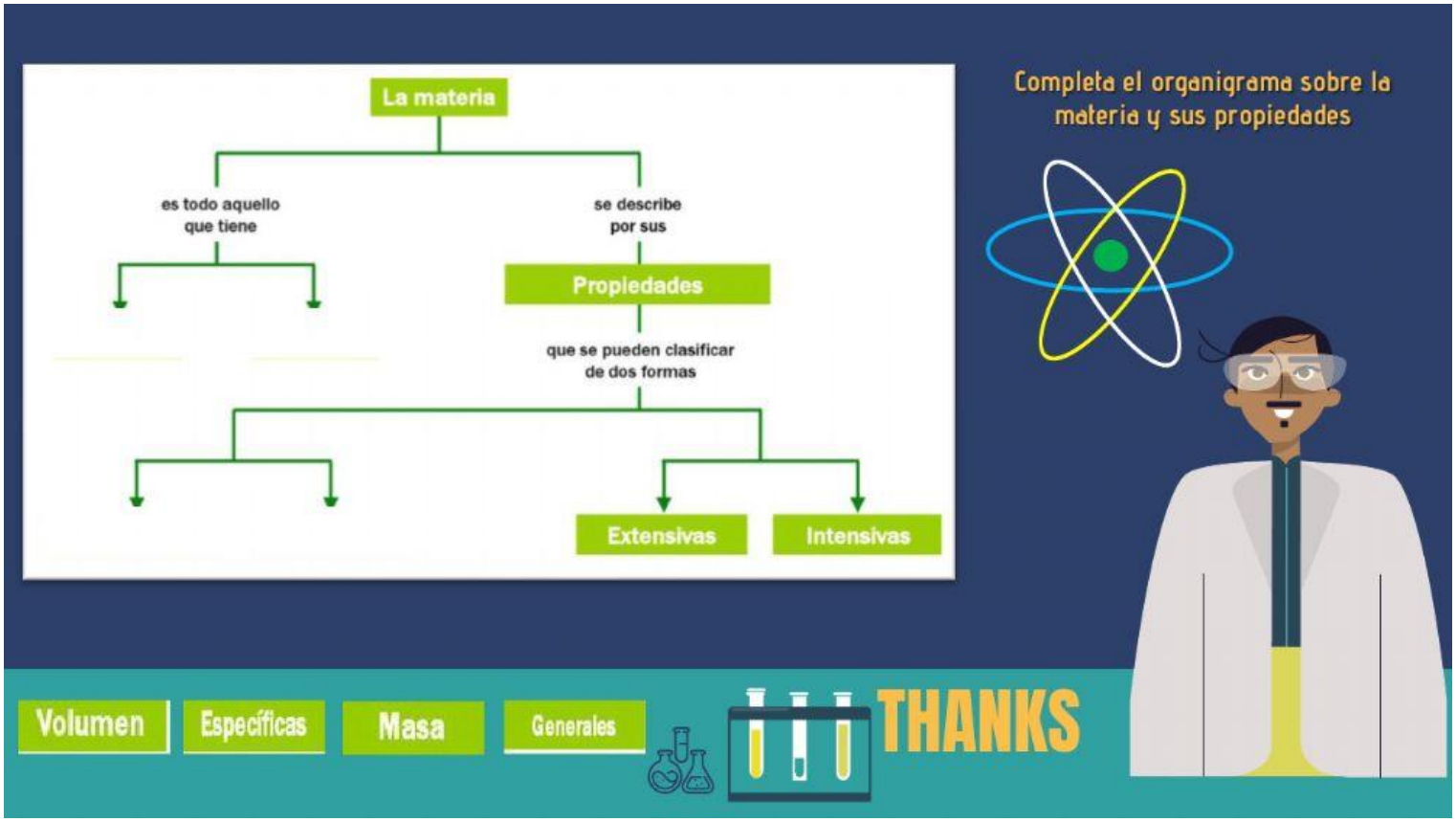
Completa el organigrama sobre la materia y sus propiedades
La materia
es todo aquello que tiene
se describe por sus
Propiedades
que se pueden clasificar de dos formas
Extensivas
Intensivas
Volumen
Específicas
Masa
Generales
THANKS