Nom:

Tasca 2: La Melodia

1- Respon verdader (V) o Fals (F) .

a) Una melodia és una successió de sons que té un sentit per a qui l'ha creada.

b) El nostre cervell No és capaç d'aprendre i de recordar una gran quantitat de melodies.

c) El pentagrama té 5 línies i 5 espais.

d) Existeixen tres claus diferents: la de Fa, la de Sol i la de Si.

e) Les melodies s'escriuen dintre d'una pauta anomenada pentagrama.

f) Les durades dels son s'expressen mitjançant les figures musicals.

2- Ompli els vuits amb les paraules correctes.

Quan les notes de una melodia són tan o tan que surten del pentagrama, s'escriuen per mitjà i els espais . La ens indica que a la segona línia hi ha la nota . A partir d'aquesta nota es va assignant notes a la resta de línies i espais del pentagrama, seguint l'ordre de les notes de l'escala. Però hi ha i veus que cal escriure fent servir la o la .

3- Arrossega en ordre els graus de l'escala.

1	2	3	4
5	6	7	8

Vuitena de la Tònica	Mediant	Superdominant	Dominant
Supertònica	Sensible	Tònica	Subdominant

4- Quin tipus de línia melòdica són ??

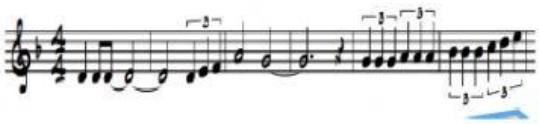	

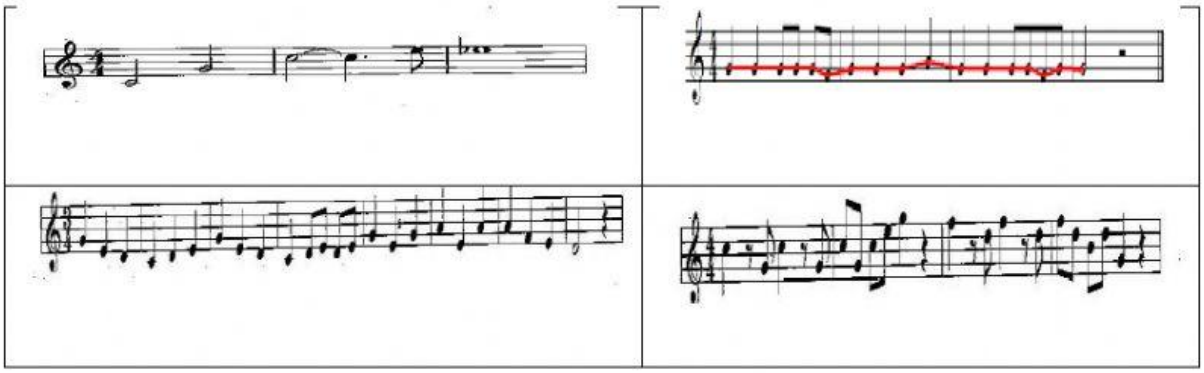

5- Arrossega els símbols que determinen les alteracions i l'efecte que produeixen a les notes que afecten.

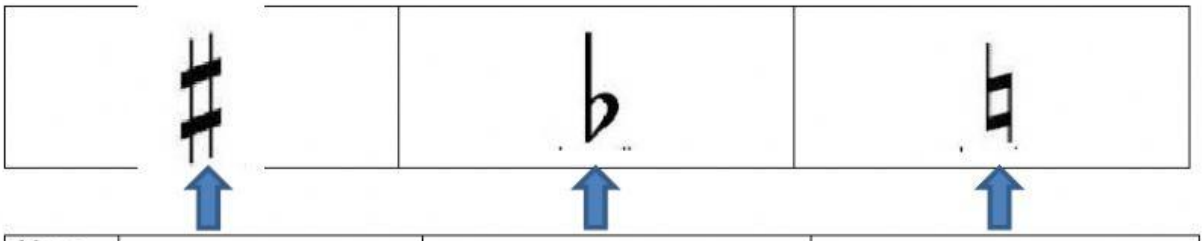

Nom			
Efecte			

Becaire	Baixa ½ to la nota	Puja ½ to la nota
Anul·la l'efecte dels altres dos	Bemoll	Sostingut
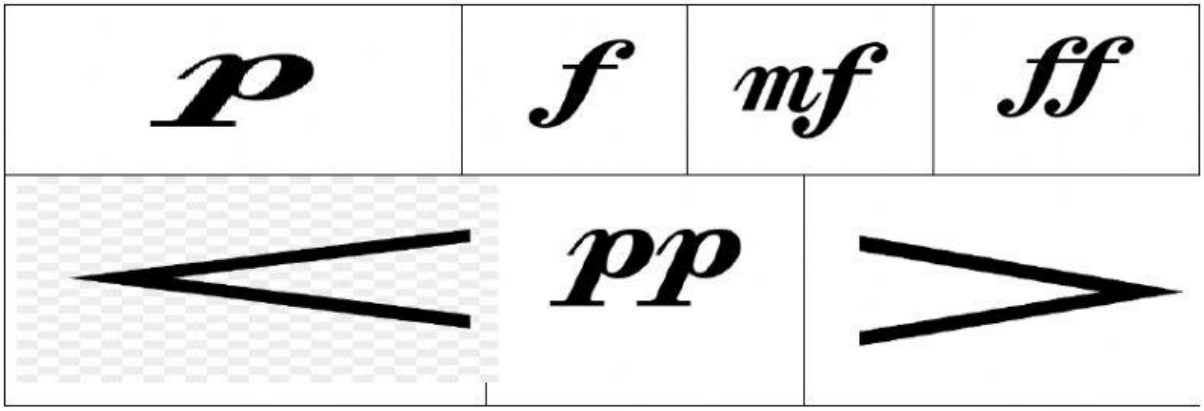
6- Què signifiquen aquest signes sobre les dinàmiques?