Let's practise

Introduce your family members by following the example.

EXAMPLE

① zhè shì wǒ yé ye
这是我爷爷。

② zhè shì wǒ nǎi nai
这是我奶奶。

③ zhè shì wǒ wài gōng
这是我外公。

④ zhè shì wǒ wài pó
这是我外婆。

Bring a photo of your family including your grandparents and introduce them to the class.

Scanned by CamScanner

Let's use new words

18

①

wǒ jiā yǒu wǔ kǒu rén
我家有五口人：
bà ba mā ma gē
爸爸、妈妈、哥
ge dì di hé wǒ
哥、弟弟和我。

②

jīng jing zhè shì shéi
京京：这是谁？
lè le zhè shì wǒ yé ye zhè shì wǒ nǎi nai
乐乐：这是我爷爷。这是我奶奶。

③

jīng jing zhè shì shéi
京京：这是谁？
lè le zhè shì wǒ wài gōng
乐乐：这是我外公。
zhè shì wǒ wài pó
这是我外婆。

Scanned by CamScanner

Let's sing 19

我家有四口人

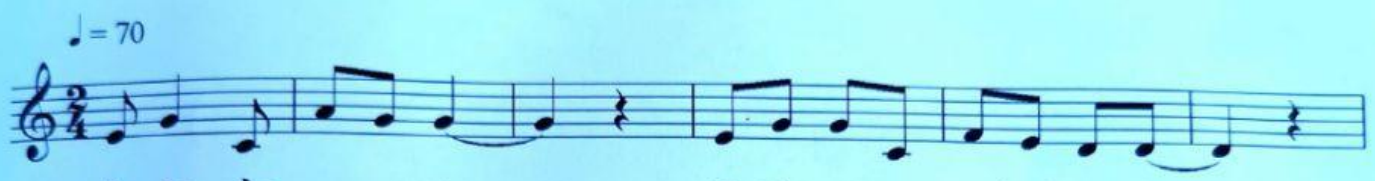

我家有四口人：　　爸爸、妈妈、弟弟和我。

这是我爷爷、奶奶。　　这是我外公、外婆。

Scanned by CamScanner