

Regência Verbal e o Fenômeno de Crase

Nos conteúdos anteriores, aprendemos sobre regência verbal e também sobre crase. No entanto, um conteúdo não é isolado do outro; eles estão intimamente ligados, visto que o fenômeno da crase ocorre devido à junção da preposição “a” com o artigo feminino “a” (ou também na combinação da mesma preposição com pronomes demonstrativos que se iniciem com a letra “a”, como “àquilo”, “àqueles” etc.), e também é sabido que tal preposição é “pedida” por certos verbos, ou seja, a regência verbal daquela construção é definida por um verbo que se liga a seu complemento por meio de preposição.

Sendo assim, conclui-se que não é possível falar de acento indicador de crase e regência verbal como termos e conteúdos isolados.

Dito isso, analise as construções a seguir e, de acordo com seus conhecimentos acerca de crase e regência, complete as lacunas com a preposição, artigo ou a junção de ambos, acentuando com acento grave (indicador de crase) quando julgar necessário.

a)

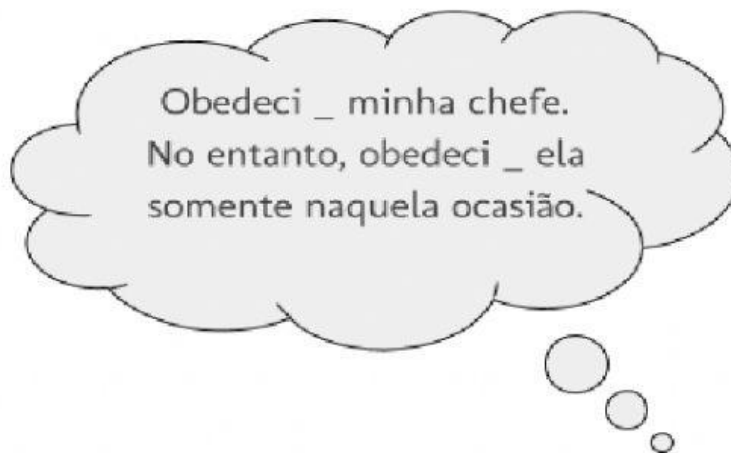

b)

Amiga, por que
você não
compareceu _
prova hoje?



Ai, amiga, é que eu fui _
Sorocaba renovar meu RG no
Poupatempo. Aí já aproveitei
e pedi _ minha mãe que me
levasse _ cidade para cortar o
cabelo.

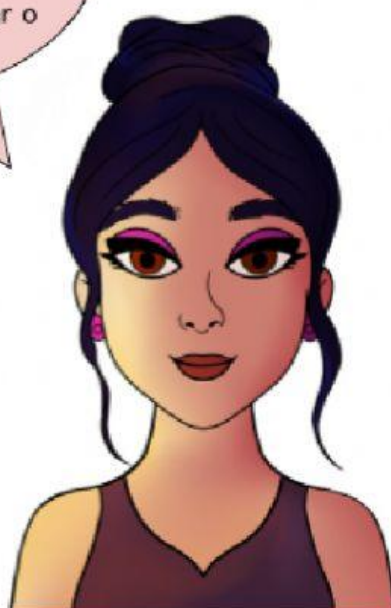

c) O garoto respondeu _ inspetora incisivamente:



d) Agradei _ minha namorada o cartão de Dia dos Namorados:



e)

Olá! Vim pagar o
aluguel _ senhora.



f)

