

## REPASAMOS:

### ALTURA

#### LAS NOTAS MUSICALES:

Las notas musicales son la representación de las alturas, se colocan en un PENTAGRAMA (conjunto de cinco líneas y cuatro espacios en donde se colocan las notas musicales) y al principio del mismo se pone una CLAVE, símbolo que nos sirve de referencia para saber el nombre de las notas.

La clave más usada es la CLAVE DE SOL, pero no es la única, existen 6 claves más.

CLAVE DE SOL, el punto de inicio es la segunda línea, lo que nos indica que el SOL está en la segunda línea, y a partir de ahí el resto tomarán el nombre.



Para una mayor rapidez en la lectura de las notas, se dividen en LÍNEAS Y ESPACIOS:

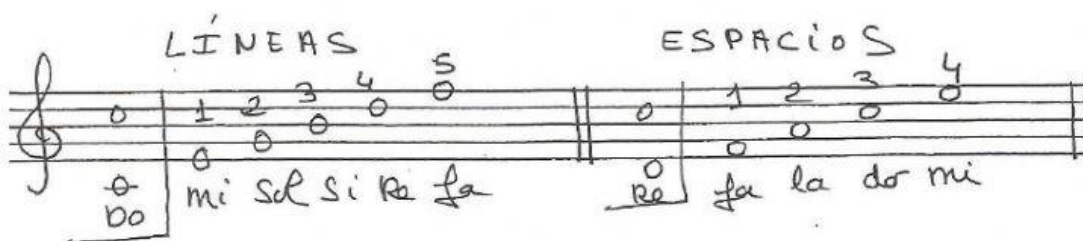

Escribe el nombre de las siguientes notas musicales:

