

TUGAS 1

LEMBAR KERJA INTERAKTIF

I. PILIHLAH DARI JAWABAN YANG SUDAH TERSEDIA DENGAN CARA KLIK KOTAK JAWABAN!

1. Organ tumbuhan yang berfungsi untuk menyerap air dan garam mineral adalah
2. Organ tumbuhan yang berfungsi untuk tempat melekatnya akar, dahan, daun dan buah adalah ...
3. Organ tumbuhan yang berfungsi untuk tempat fotosintesis adalah
4. Organ tumbuhan yang berfungsi sebagai alat perkembangbiakan adalah

II. PASANGKAN GAMBAR DALAM KOTAK DENGAN PERNYATAAN YANG BENAR

1. Bagian-bagian akar dikotil :

Pilihan Jawaban:
Nama bagian-bagian akar dikotil:

Perisikel	Floem	Endodermis
Epidermis	Xilem	Korteks

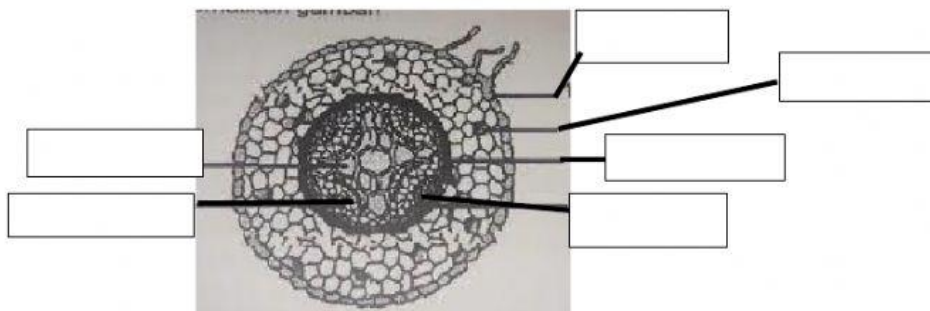

2. Gambar akar



Jenis akar

AKAR
SERABUT



AKAR
TUNGGANG

3. Penampang membujur akar

Nama bagian-bagian akar :

Pilihan Jawaban

Zona Pematangan	Meristem apikal	Tudung akar
Zona Meristematik	Zona Pemanjangan	

