



ΟΙ ΚΑΛΟΚΑΙΡΙΝΕΣ ΔΙΑΚΟΠΕΣ ΜΟΥ

1. Επίλεξε την απάντηση που σου ταιριάζει:

Φέτος το καλοκαίρι έκανα:



α. λίγα μπάνια στη θάλασσα.

β. πολλά μπάνια στη θάλασσα.

Φέτος το καλοκαίρι:

α. έμεινα στην Καβάλα.

β. ταξίδεψα σε ένα καινούργιο μέρος για διακοπές.

γ. πήγα στο χωριό μου.

δ. πήγα στη κατασκήνωση.



Τι άλλο έκανα στις καλοκαιρινές διακοπές μου;

α. πήγαινα βόλτες.

β. έβλεπα τηλεόραση.



γ. έπαιζα με άλλα παιδιά έξω από το σπίτι.

δ. έπαιζα στον υπολογιστή ή στο κινητό.

ε. άκουγα μουσική.

στ. μιλούσα με τις φίλες και τους φίλους μου στο messenger.

ζ. ζωγράφιζα.

η. έφαγα παγωτά.

Μερικές φορές πήγαινα σε καφετέριες ή σε εστιατόρια.

α. Σωστό.

β. Λάθος.



Φορούσα τη μάσκα μου, όπου χρειαζόταν;



α. Ναι

β. Όχι

<u>Που χρειάστηκε να φορέσω τη μάσκα μου;</u>

.....

.....

<u>Τι άλλο έκανα για να είμαι υγιής;</u>

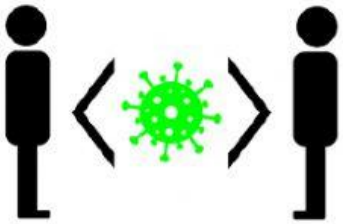

α. κρατούσα αποστάσεις από τους άλλους.

β. πλησίαζα κοντά τους ανθρώπους**.**

γ. έπλενα τα χέρια μου.



δ. δεν έκανα μπάνιο.

ε. χρησιμοποιούσα αντισηπτικό.

στ. φοβόμουν και έμενα στο σπίτι.



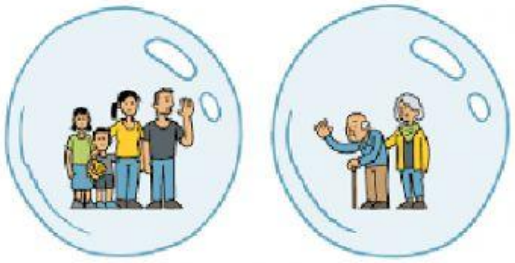



Με ποιους ανθρώπους πέρασα τις καλοκαιρινές διακοπές μου;

α. με κανέναν, ήμουν μόνος/η.

β. με την οικογένεια μου.

γ. με φίλους, φίλες.

δ. με συγγενείς (θείους, ξαδέλφια, κτλ.).

Τελικά, πώς τα πέρασα στις καλοκαιρινές μου διακοπές;



α. Καλά.

β. Βαρετά.

γ. Φανταστικά.

δ. Πολύ ωραία.

ε. Άσχημα.









Τώρα γράφω σε μια Παράγραφο τις Απαντήσεις μου...

***ΠΡΟΣΟΧΗ:**

- **Στην αρχή** της **παραγράφου** αφήνω **ένα μικρό κενό**.
- Επιλέγω και χρησιμοποιώ **συνδετικές λέξεις**:

  Αρχικά, Πρώτα απ' όλα, Μετά, Επίσης, Ακόμα, Επιπλέον, Τέλος, Άρα, Συμπερασματικά

.....

.....

.....

.....

.....

.....

.....

.....

.....

.....

.....

.....

.....

.....

.....

.....

.....

.....

.....

.....

.....

.....

