34. במערכת הצירים שלפניכם גרפים של פונקציות ריבועיות הניתנות להצגה בצורה $y = (x - p)^2 + k$.
בחרו לכל גרף את הייצוג האלגברי של הפונקציה.

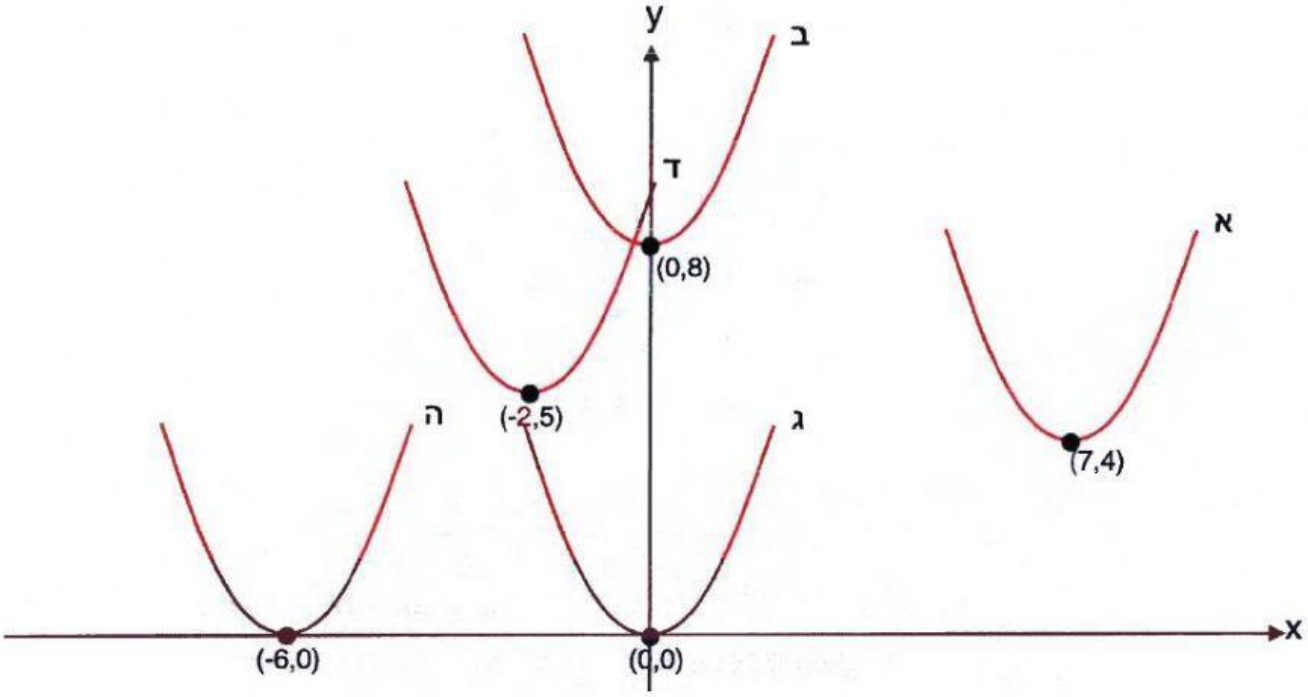

$y=(x+6)^2$	א.
$y=(x-7)^2+4$	ב.
$y=x^2$	ג.
$y=(x+2)^2+5$	ד.
$y=x^2+8$	ה.

מבוסס על שאלה מספר "אפשר גם אחרת חלק א'"