( )학년 ( )반 ( )번 이름: _____

<서양음악 기초 이론 학습2>

▶다음 괄호 안에 계이름 (♯이나 ♭이 붙어 '도'의 자리가 바뀐 이름)과 음이름(원래 이름)을 적으시오.

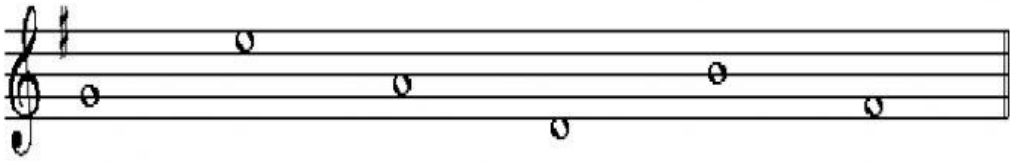

4. 계이름 (도 - - - - -)
5. 한국어음이름 (- - - - - 바#)
6. 건반번호 (⑧ - - - - -)

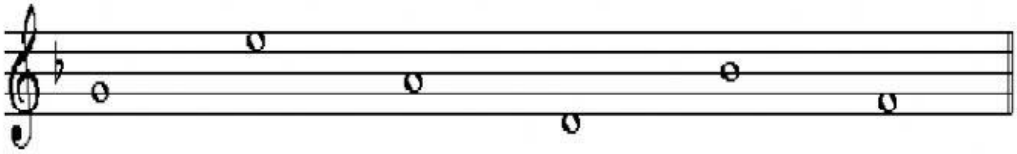

7. 계이름 (- - - - - 도)
8. 한국어음이름 (- - - - 나♭ -)
9. 건반번호 (- - - - ⑪ -)

▶음표와 쉼표:

쉼표의 종류					
표기	𝄿	𝄾	𝄽	𝄼	𝄻
길이	1/4				
이름	16분쉼표				

음표의 종류					
표기	𝅘𝅥𝅯	♪	♪.	♩	♩.
길이		1/2			
이름		8분음표			

▶ 점음표와 점쉼표

음표와 쉼표의 오른쪽에 점이 붙은 것으로, 앞에 있는 음표나 쉼표 길이의 $\frac{1}{2}$을 더한 길이를 갖는다.

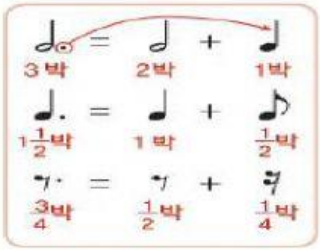

※ 다음 음표와 쉼표의 합을 숫자로 나타내세요.

1. ♩ + ♩ = (2)
2. ♩ + ♪ + ♪ = ( )
3. ♪ + ♪ + ♬ + ♪ = ( )
4. ♪ 𝅘𝅥𝅯𝅘𝅥𝅯 ♪ ♪ 𝅘𝅥𝅯𝅘𝅥𝅯 ♩ = ( )
5. ♪ + 𝅘𝅥𝅯𝅘𝅥𝅯 + ♩. + 𝄿 + 𝅘𝅥𝅯𝅘𝅥𝅯 + 𝄽 = ( )