( )학년 ( )반 ( )번 이름: _____

<서양음악 기초 이론 학습1>

1. 오선보 읽기

서양음악은 다섯 줄의 선 위에 기록되기 때문에 ( )라 한다. 오선보에서 음의 자리를 정해주는 표를 ( )라 한다. 아래와 같이 2번째 줄에서 시작하여 솔(sol)음의 자리를 정해주는 표를 솔음자리표 또는 ( )라 한다. 이 음자리표에 따라 각 음의 이름을 붙이면 다음과 같다.

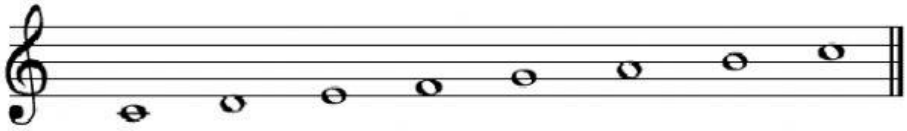

	C	D	E	F	G	A	B	C
한국어	다	( )	( )	( )	사	( )	( )	( )
계이름	do	re	mi	fa	sol	la	si	do

2. 건반 연주하기

다음은 서양의 대표적인 악기 피아노의 건반이다. 피아노는 (흰색) 건반과 (흑색)건반으로 모두 ( )개의 건반으로 이루어졌다. 아래 그림의 건반 번호를 보고 각 번호별 이름을 써보세요.

② (도#) ④ (레#) ⑦(파#)⑨(솔#) ⑪(라#)

① ( ) ③ ( ) ⑤( ) ⑥( ) ⑧( ) ⑩( ) ⑫( )

<문제 1> 다음 악보에 나타난 음의 이름을 읽고, 건반 번호에 연결하세요.

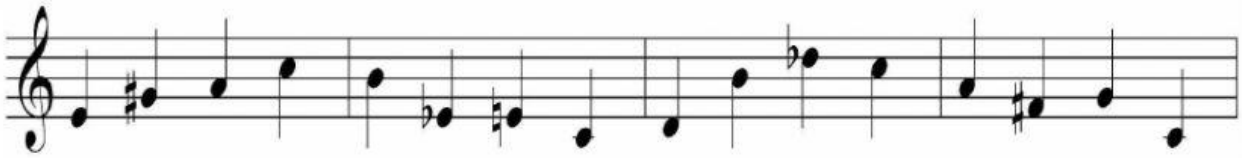

음이름		솔#				미♭	미				레♭			파#		
영 어		G#				E♭					D♭			F#		
한국어		사#				마♭					라♭			바#		
건 반																