Розвиток дитини

МАТЕМАТИЧНА ПІРАМІДА

ГОЛОВОЛОМКА

РІВЕНЬ 1

Уважно розглянь приклад. У кожному ряду піраміди додай два сусідніх числа. Їхню суму запиши в кружечку над ними. Заповни всі кружечки кожної з пірамід. Зверни увагу: деякі піраміди краще розв'язувати від низу до верху, а інші - зверху вниз.

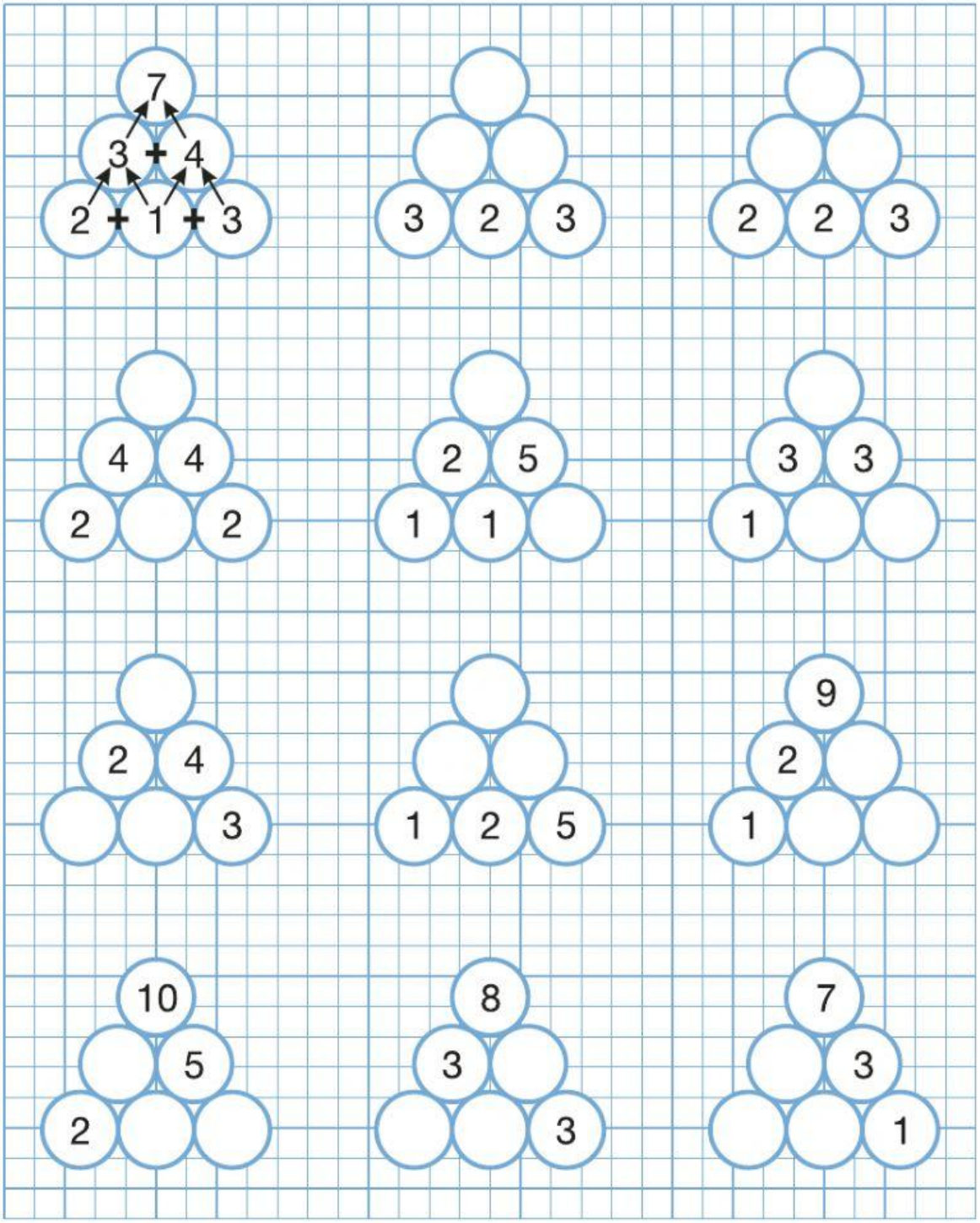

Copyright 2016 childdevelop.com.ua
Комерційне використання та тиражування заборонено.