DIOGENÉS V SUDU (Hana Doskočilová, ilustrace Gabriel Filcík, Albatros)

1. Pozorně si přečti báji o mudrci Diogenovi. V textu se schovává 12 slov vetřelců. Najdi je a popořadě vypiš do rámečků pod textem. Dostaneš větu, na kterou budou navazovat další úkoly.

V městě Korintu žil kdysi Před muž jménem Diogenés. Učený byl a moudrý, ale náramný podivín. Bydlel v prázdném sudu a celým jeho majetkem byly jen čtyři více věci, které všude nosil s sebou: plášť, hůl, mošna na než chléb a hliněný hrneček. Víc nepotřeboval, víc ani nechtěl. A když jedenkrát 200 spatřil u studánky chlapce, jak pije rovnou z dlaně, i ten svůj hrneček vzal a zahodil.

„Čím méně toho člověk má, tím je šťastnější," tvrdil každému miliony na potkání a bohatí korintští měšťané mu kvůli tomu nemohli přijít na jméno. Veřejně se mu vysmívali, prohlašovali ho za blázna, v koutku srdce mu však trochu záviděli, že si žije volný jako pták, že kvůli majetku nemá starosti a špatné spaní…

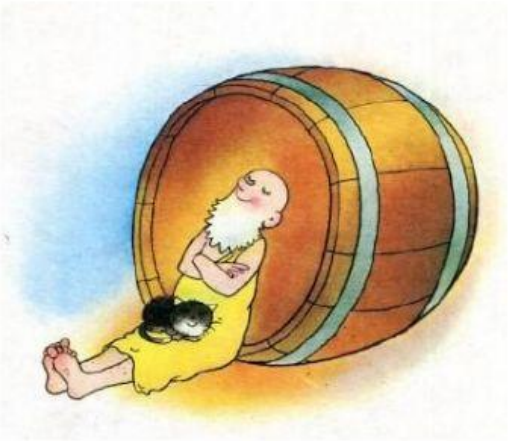

Záhy se o mudrci doslechl sám Alexandr let Veliký a navštívil ho, právě když se se Diogenés za sudem na sluníčku opaloval.

„Jsem Alexandr, mocný král."

„Jsem Diogenés, nic víc."

„Jakou laskavost ti mám prokázat?" zeptal se král.

„Ustup mi ze slunce," řekl Diogenés klidně. Ani nemrkl, ani palcem na nepohnul.

„Kdybych nebyl Alexandrem, přál bych si být Diogenem!" zvolal mocný král, neboť pochopil, že jenom oni dva mají všechno, po čem touží.

Podobných historek o mudrci Zemi Diogenovi je spousta a jedna jako druhá dosvědčují, jak ho nikdy nic nepřivedlo z míry. Svého času prý bloumal přístavem a byl zajat objevili mořskými lupiči. Odvlekli mudrce na loď a za mořem ho vystavili na tržišti jako otroka na prodej.

„Kdo mě koupí, musí mě taky poslouchat!" vyvolával otrok Diogenés. A opravdu se našel zámožný pravěcí kupec, který za něj dobře zaplatil a ustanovil podivína z Korintu učitelem všech svých synů…

Byla to dobrá koupě, rozhodně na ní kupec neprodělal. Diogenés mu jistě z dětí nevychoval žádné závistivé chudinky ještěři, co by kvůli větší nudli v sousedově polévce přestali mít radost ze života.

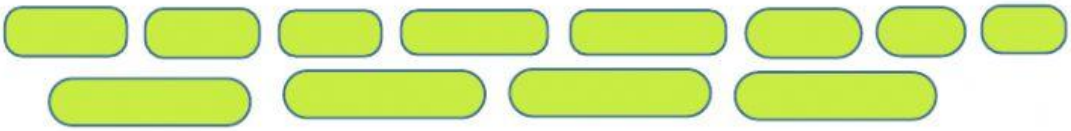

2. Dvanáct slov zapsaných v rámečcích by ti mělo dát smysluplnou větu. Následující úkoly z ní budou vycházet, proto si ji pro jistotu pořádně zkontroluj ☺

A) U všech slov urči slovní druhy.

B) Najdi a vypiš podmět a přísudek (základní skladební dvojici)

C) Urči typ přísudku

D) Číslovku, která je zapsána číslicí, přepiš slovy tak, aby její pád zůstal stejný:

E) Urči druh a vzor přídavného jména

F) Podle kterého vzoru se skloňuje jediné podstatné jméno ženského rodu ve větě?
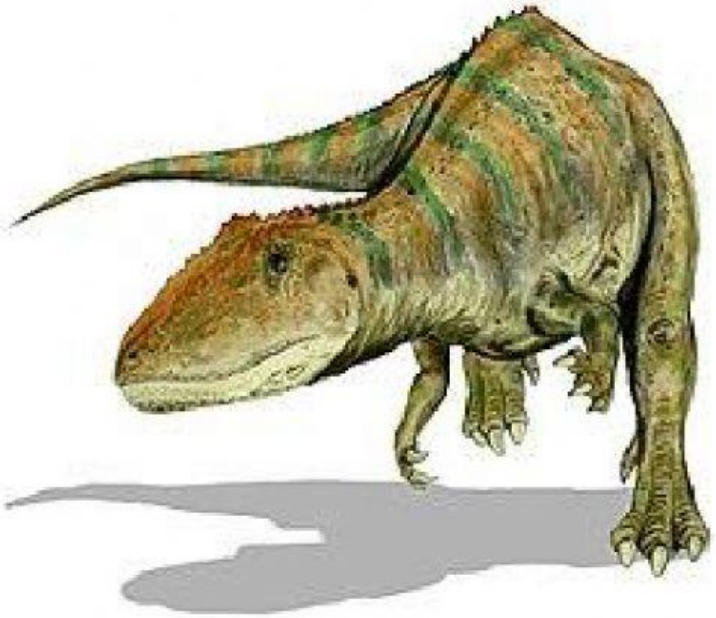
G) Ke slovesu z věty vymysli slovo protikladné (antonymum)