Расстояние между скрещивающимися прямыми

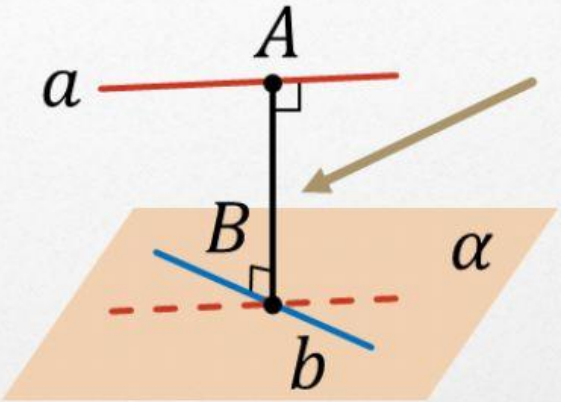

Две скрещивающиеся прямые

Расстоянием между скрещивающимися прямыми называется

Расстояние между скрещивающимися прямыми равно расстоянию от одной из них до , содержащей другую и первой.

LIVEWORKSHEETS