



**MERDEKA
BELAJAR**



LEMBAR KERJA PESERTA DIDIK (LKPD)

ILMU PENGETAHUAN ALAM DAN SOSIAL
(IPAS)



Bab 6
Keunikan
Masyarakat
di Sekitarku



Topik B
Kekayaan
Budaya
Indoensia

Identitas :

**semester
2**

LEMBAR KERJA PESERTA DIDIK



Mata Pelajaran : Ilmu Pengetahuan Alam dan Sosial

Topik B : Kekayaan Budaya Indonesia

Bab 6 : Indonesia Kaya Budaya

Capaian Pembelajaran



Peserta didik mengenal keragaman budaya, kearifan lokal, sejarah, (baik tokoh maupun periodisasinya) di provinsi tempat tinggalnya serta menghubungkan dengan konteks kehidupan saat ini.

Tujuan Pembelajaran



- Peserta didik dapat mengidentifikasi berbagai keragaman budaya yang ada di Indonesia (C1)
- Peserta didik dapat mengetahui faktor yang menyebabkan keberagaman di Indonesia (C2)

Petunjuk penggunaan LKPD



- Berdoalah sebelum mengerjakan
- Lengkapi identitas pada tempat yang sudah tersedia
- Kerjakan kegiatan sesuai dengan petunjuk yang ada pada lembar kerja
- Tanyakan pada guru apabila menemui kesulitan
- Jangan lupa cermati dan teliti kembali hasil jawabanmu
- Selamat mengerjakan

Alat dan Bahan



- HP
- Atlas
- Koneksi Internet

Manakah makanan khas yang berasal dari Jawa timur ? klik gambar yang tepat !

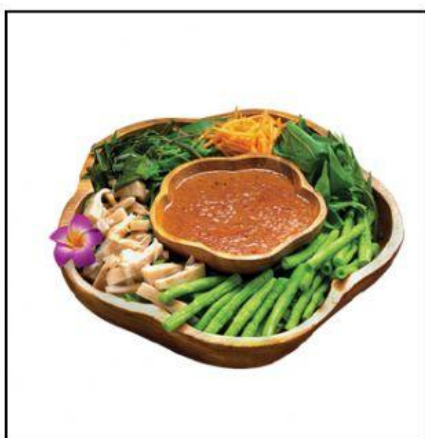

nama:

Yuk kita pasangkan pakaian adat di bawah ini dengan tempat asalnya.



Maluku



Kalimantan



NTT



Aceh



Papua

nama:

kelas:

Petunjuk

Letakkan rumah adat berikut sesuai dengan pulauanya pada peta

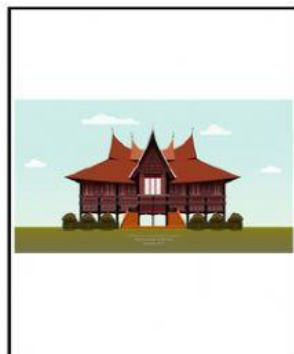
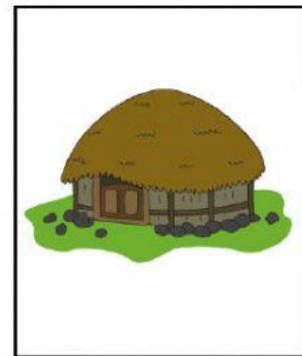
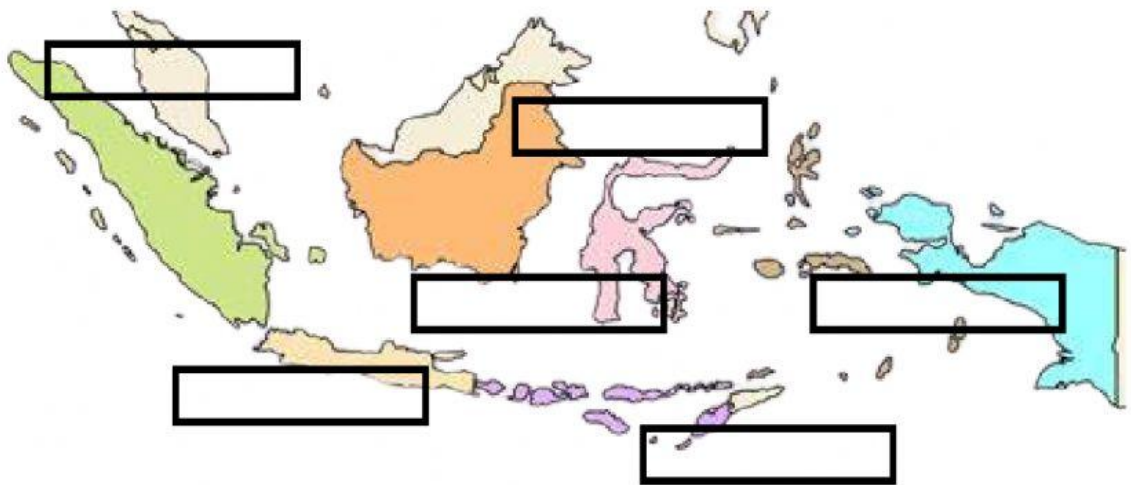

Dengarkan dan klik tanda ✓ pada pernyataan yang benar dan klik tanda ✗ pada pernyataan yang salah

Listening



Jawab pertanyaan dibawah ini dengan mengucapkan kata !

speaking



Dari manakan asal dari rumah adat pada gambar di atas ?



Dari manakan asal pakaian adat pada gambar di atas ?