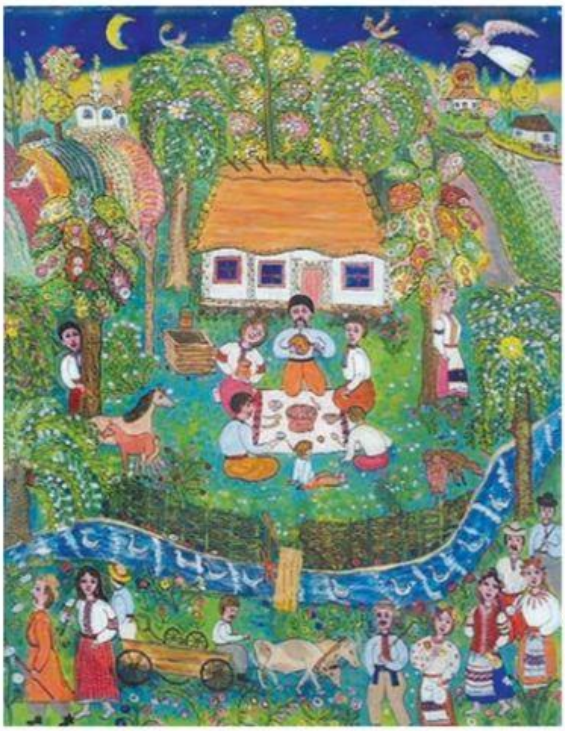

Іван Сколоздра.
Садок вишневий коло хати

Відшукай у творі художні засоби й запиши їх

Метафори:

- _____
- _____
- _____

Епітети:

- _____
- _____
- _____

Зменшено-пестливі слова:

- _____
- _____
- _____

САДОК ВИШНЕВИЙ
КОЛО ХАТИ

Садок вишневий коло хати,
Хрущі над вишнями гудуть,
Плугатарі з плугами йдуть,
Співають ідучи дівчата,
А матері вечерять ждуть.

Сім'я вечеря коло хати,
Вечірня зіронька встає.
Дочка вечерять подає,
А мати хоче научати,
Так соловейко не дає.

Поклала мати коло хати
Маленьких діточок своїх;
Сама заснула коло їх.
Затихло все, тілько дівчата
Та соловейко не затих.

Тарас Шевченко

LIVEWORKSHEETS