Heureux de vous revoir !
Comment allez-vous aujourd'hui ?

Revenons sur ces questions

Commençons avec un peu de grammaire. (ES)

Revenons sur cette erreur : (ES)

Atelier dictée. Regardez l'extrait puis complétez la phrase suivante avec les mots que vous entendez (sans regarder le script, sinon nous ne pourrons pas évaluer votre niveau correctement !). (ES)

« Oh, oh, oh là là ! : **Quelle** horreur ! »

Quelle : *Quelle* exprime ici une exclamation et doit s'accorder avec le mot qui suit. *Horreur* est au féminin *(une horreur)*, on écrit donc *quelle* au féminin. Autre exemple : *Quelle chance tu as !* (ES)

Ceci peut vous aider : (ES)

Exclamaciones con *quel*

FR | ES

Quel es un adjetivo que se puede acoplar con un sustantivo o un adjetivo para marcar una exclamación.

Quelle jolie barbe, Victor ! ¡Qué barba más bonita, Victor!

Quel mauvais temps ! ¡Qué tiempo más malo!

Quel debe concordar con la naturaleza masculina/femenina y singular/plural de la palabra.

	MASCULINO	FEMENINO
SINGULAR	**quel (beau chien !)** ¡Qué perro más bonito!	**quelle (chance !)** ¡Qué suerte!
PLURAL	**quels (tableaux magnifiques !)** ¡Qué cuadros más maravillosos!	**quelles (belles montagnes !)** ¡Qué montañas más bonitas!

Nota: Las exclamaciones que utilizan *quel* son más comunes sin verbo.

Quelle jolie chanson ! ¡Qué canción tan bonita!

Qu'elle est jolie cette chanson ! *(qu' + elle + verbe + complément)*

☐ Más información sobre *quel* en frases interrogativas.

☐ No es necesario revisarlo (?)

LIVEWORKSHEETS

Maintenant, c'est à vous : ES

Complétez les phrases suivantes avec *quel, quelle, quels* ou *quelles.* ES

Exemple : Quel ennui !

_____ filles séduisantes !

_____ bonne idée !

_____ bel arbre !

LIVEWORKSHEETS

Histoire

Chapitre 2 : Bonjour, Monsieur le directeur

1/2 - Planète Frantastique. Mardi, 10 heures. Gérard arrive au travail. Muriel et Marcel sont introuvables.

Un petit indice : ES

Quoi de neuf ? : ¿Qué hay de nuevo? ¿Qué te cuentas? FAMILIER FR CA

FR ES

LIVEWORKSHEETS

À vous de jouer : ES

Lisez l'extrait, puis sélectionnez les audios qui correspondent aux mots *bonjour, salut* et *au revoir.* ES

Bonjour se prononce :

- ○ 🔊
- ○ 🔊
- ○ 🔊
- ○ - Je ne sais pas - ?

Salut se prononce :

- ○ 🔊
- ○ 🔊
- ○ 🔊
- ○ - Je ne sais pas - ?

Au revoir se prononce :

- ○ 🔊
- ○ 🔊
- ○ 🔊
- ○ - Je ne sais pas - ?

LIVEWORKSHEETS

Lisez les extraits. Comment peut-on répondre aux questions suivantes ? ES

Comment allez-vous ?

Ça va ?

Quoi de neuf, Maurice ?

Chapitre 2 : Bonjour, Monsieur le directeur

2/2 - Gérard Therrien, directeur de l'AIGF, répond au téléphone.

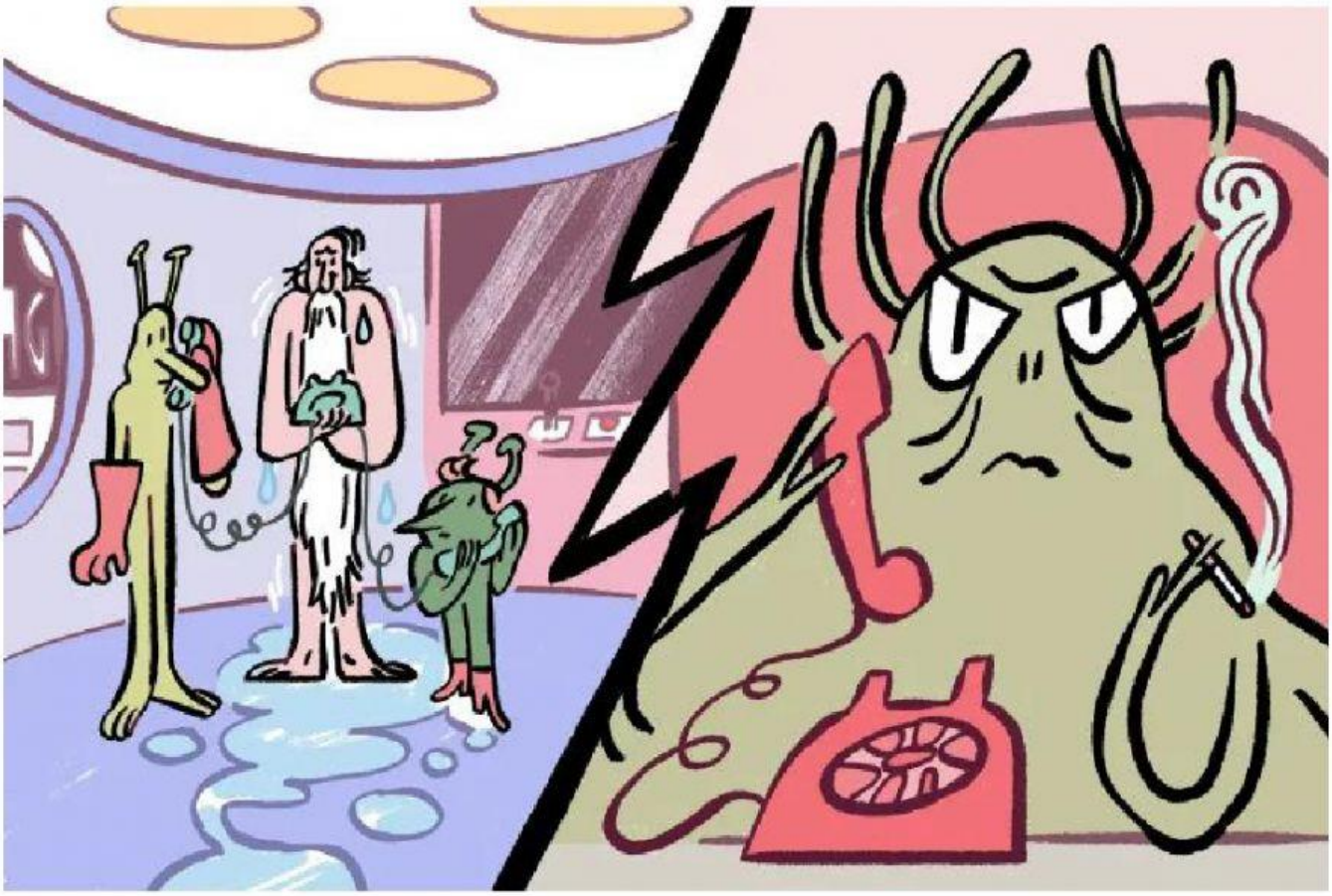

Normal

LIVEWORKSHEETS

Un indice pour vous aider : ES

une salle de projection : una sala de proyección · NOM FÉMININ FR CA

FR ES

Nous avons encore des questions. ES

Atelier dictée. Écoutez les extraits puis écrivez ce que vous avez entendu. ES

à â ç

Normal

Gérard : Comment ?

Gérard : Je _____. Vous _____ ?

Normal

Gérard : Qui ?

Gérard : _____ vite, je _____.

Dans la question précédente, Gérard Therrien utilise la négation incomplète (souvent utilisée à l'oral). Écoutez de nouveau les phrases négatives puis réécrivez-les avec la négation complète. ES

Normal → _____

Normal → _____

☐ Je ne sais pas ?

LIVEWORKSHEETS

Encore quelques questions

Et enfin quelques questions pour finir : ES

En France, comment dire *bonjour* quand on rencontre quelqu'un selon le moment de la journée ? ES

Bonsoir

Conjuguez **aller** ES au **présent**.

« Comment **allez**-vous ? »

Présent ES

Je _____ bien

Tu **vas** bien

Il _____ bien

Nous **allons** bien

Vous **allez** bien

Ils _____ bien

☐ Je ne sais pas

LIVEWORKSHEETS

Gérard Therrien est **le** directeur de l'AIGF. Que dit-on au féminin et au pluriel ? Remplissez le tableau suivant. ES

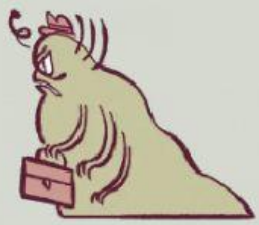

« Monsieur **le** directeur »

	ARTICLE
♂	**le** directeur
♀	_____ directrice
♂♂/♀♀	_____ directeurs

☐ Je ne sais pas ?

LIVEWORKSHEETS