



LEMBAR KERJA PESERTA DIDIK

TEMA 2 MENYAYANGI HEWAN DAN TUMBUHAN
SUBTEMA 4 MENYAYANGI HEWAN
PEMBELAJARAN 1

NAMA :
KELAS :

OLEH : ROIDAH AISYAH NURVITASARI



KOMPETENSI DASAR DAN INDIKATOR

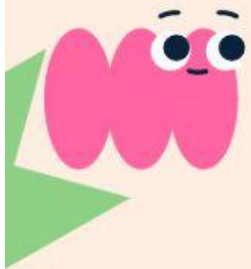

KOMPETENSI DASAR

3.5 Menggali informasi tentang cara perawatan tumbuhan dan hewan melalui wawancara dan/eksplorasi lingkungan .

4.5 Menyajikan hasil wawancara tentang cara-cara perawatan tumbuhan dan hewan dalam bentuk tulis dan visual menggunakan kosa kata baku dan kalimat efektif.

INDIKATOR

3.5.1 Menganalisis langkah-langkah cara perawatan hewan dari teks wawancara. (C4)

4.5.2 Menyajikan cara-cara perawatan hewan peliharaan dengan kosa kata baku dan kalimat efektif.



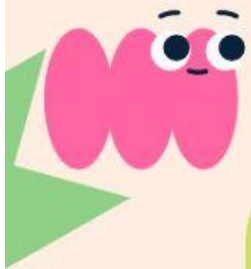

Tujuan Pembelajaran

1. Melalui kegiatan mengamati dan berdiskusi, siswa mampu mengidentifikasi bagaimana cara menyayangi hewan yang baik.
2. Melalui kegiatan membuat kesimpulan, siswa dapat menyajikan hasil pengamatan tentang manfaat hewan bagi kehidupan manusia.

Petunjuk Pembelajaran

1. Tulislah nama dan kelasmu di tempat yang tersedia.
2. Setelah mengamati dan berdiskusi, siswa mengetahui petunjuk cara menyayangi hewan yang baik.
3. Setelah mengetahui petunjuk LKPD cara menyayangi hewan, berikutnya memahami apa manfaat menyayangi hewan.



A. Memahami Cara Merawat Hewan Yang Benar.

Bacalah cara merawat hewan di bawah ini dengan teliti.

1. Menyediakan Kandang yang Nyaman.
2. Beri Makan dan Minum Secara Teratur.
3. Menyediakan Tempat di Luar Kandang.
4. Membuat Pagar Khusus Hewan.
5. Menjaga Keamanan Hewan Peliharaan.
6. Menjaga Kebersihan Hewan Peliharaan.
7. Melatih Hewan secara Rutin.
8. Periksa Hewan secara Teratur.



B. Pilihlah Jawaban Yang Benar

1. Kita harus bersyukur tinggal di Indonesia karena di negara kita
 - a. Hanya hidup sedikit hewan
 - b. Banyak hidup beraneka ragam hewan
 - c. Semua hewan bisa dimakan
 - d. Tidak ditinggali hewan buas
2. Hewan di bawah ini yang dapat dipelihara dengan aman di rumah adalah
 - a. Kelinci
 - b. Singa
 - c. Ular
 - d. Gajah
3. Contoh sikap di bawah yang mencerminkan rasa sayang kepada hewan adalah
 - a. Mengambil setiap sarang burung yang ada di pohon-pohon
 - b. Mengurung semua hewan di dalam kandang
 - c. Memberikan pakaian dan perhiasan pada hewan
 - d. Memberi makan hewan peliharaan dengan teratur
4. Berperilaku menyanyangi hewan dapat dilakukan oleh
 - a. Anak kecil saja
 - b. Orang tua saja
 - c. Orang dewasa saja
 - d. Semua orang
5. Kandang hewan peliharaan seharusnya berukuran cukup luas agar hewan peliharaan yang kita punyai bisa
 - a. Bergerak lebih bebas
 - b. Tidur dengan cepat
 - c. Keluar dengan mudah
 - d. Terkurung sampai mati



C. Menjodohkan gambar menyayangi hewan dan tidak menyayangi hewan



MENYAYANGI



TIDAK
MENYAYANGI



MENYAYANGI



TIDAK
MENYAYANGI

