Елементарні функції

1. Вставити пропущені слова:

Функція – _____ між двома множинами при якій, кожному елементу однієї множини відповідає _____ елемент іншої множини

2. Способи задання функції:

словесний
геометричний
табличний
аналітичний
графічний

3.

Функцію задано формулою $y = -0{,}5x + 3$. Заповніть таблицю відповідних значень x і y:

X	-4		1,2	
y		2		-5

4. Користуючись графіком функції, знайдіть:

f(1)=
f(5)=
f(-2)=

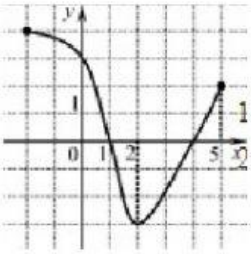

5. Встановіть відповідність між графіком і функцією:

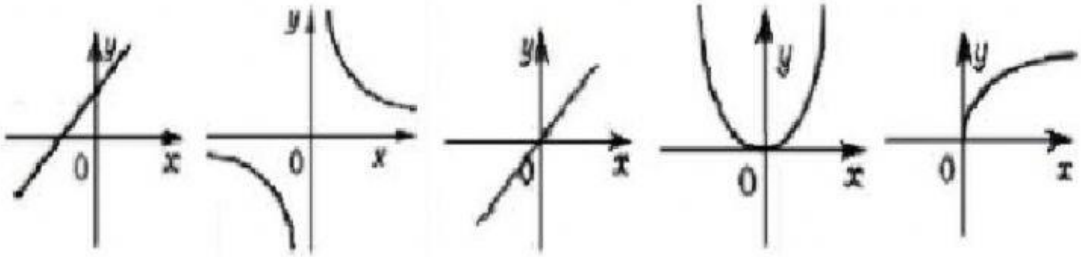

а) Квадратична функція
б) Квадратний корінь
в) Лінійна функція
г) y=x
д) Обернена пропорційність

6. Гра

LIVEWORKSHEETS