

LIVE WORKSHEET

SENIRUPA

TEMA 2 SUBTEMA 2 PEMBELAJARAN 4

"PENGALAMANKU"

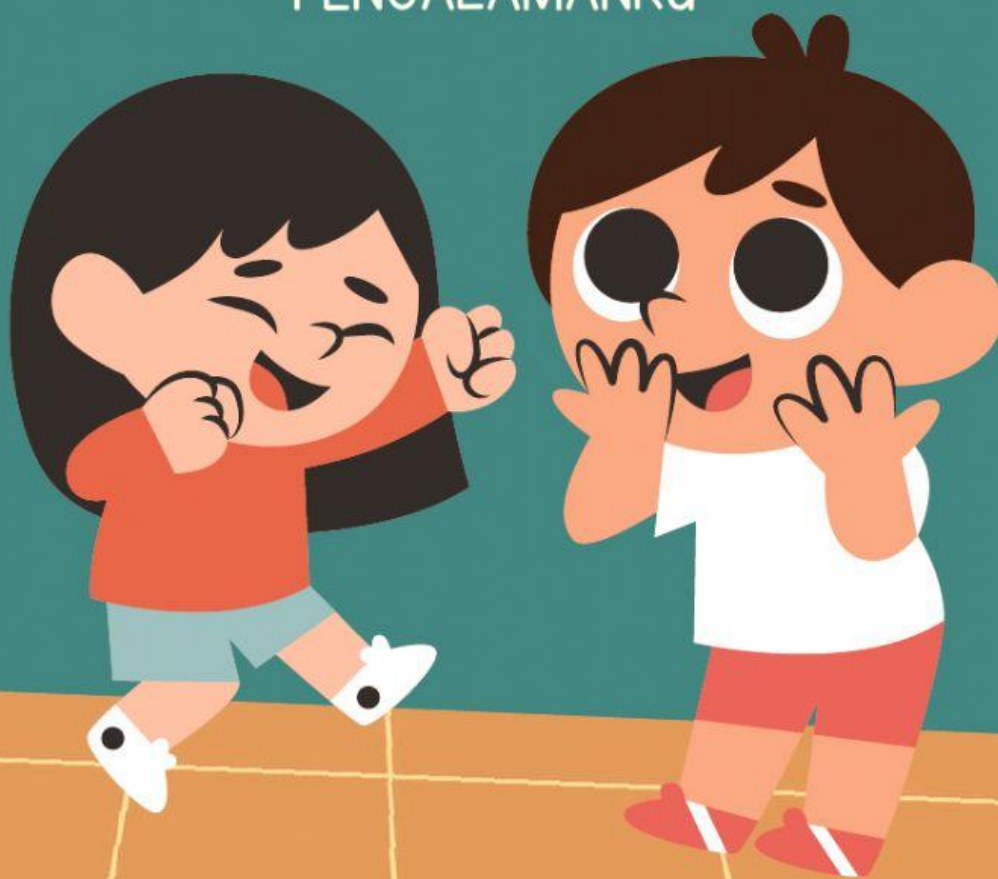

NAMA : _____

KELAS : _____

NO. ABSEN : _____

DISUSUN OLEH

KELOMPOK 5

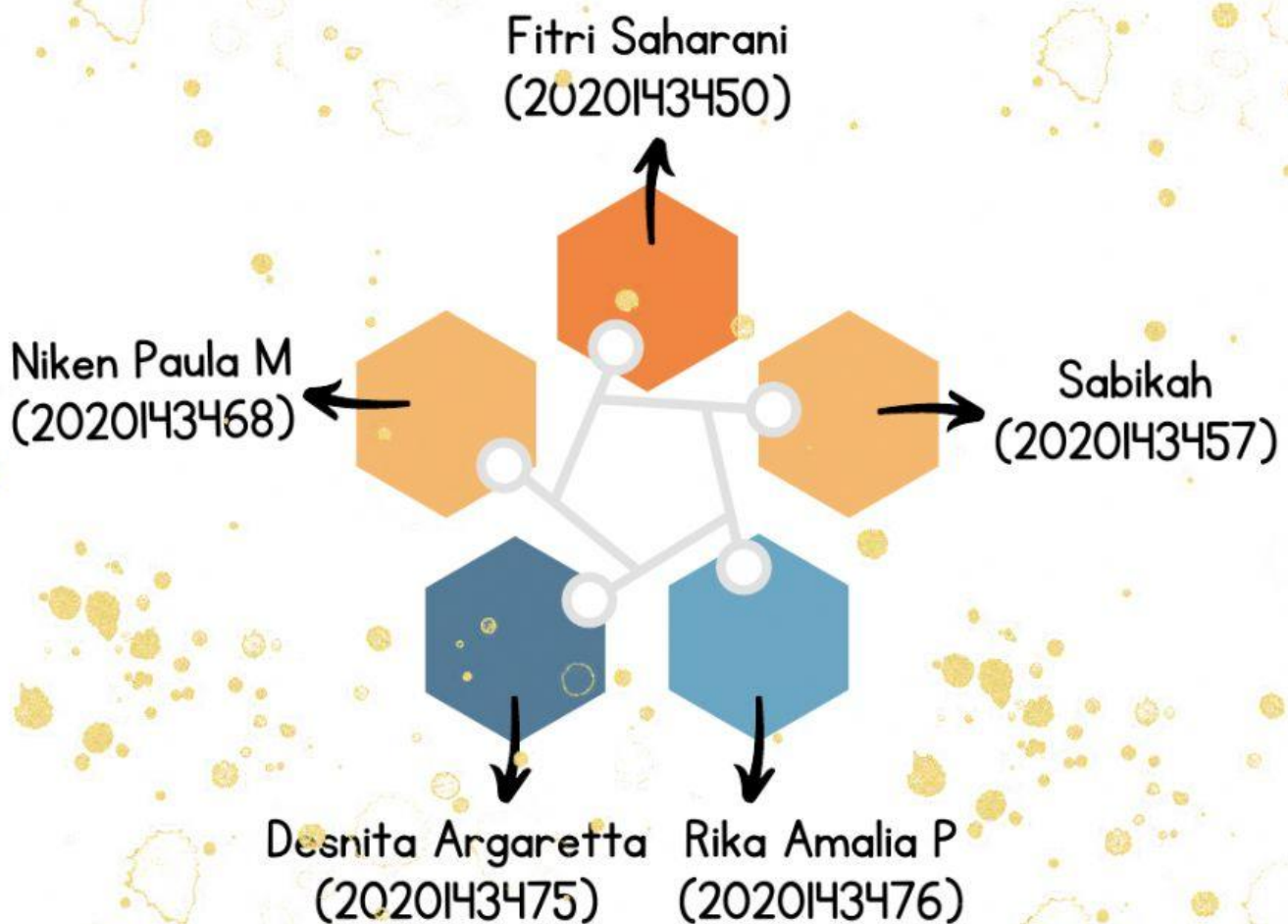

KATA PENGANTAR

Puji syukur kami ucapkan kehadiran Tuhan Yang Maha Esa karena atas rahmat dan karunia-Nya sehingga penyusunan Lembar Kerja Peserta Didik (LKPD) diselesaikan dengan baik. Pembuatan bahan ajar ini adalah untuk membantu guru dalam menyiapkan pembelajaran terkait materi pembelajaran SBDP semester I, sehingga dapat meningkatkan kemampuan penguasaan pengetahuan konseptual peserta didik.

Bahan ajar LKPD ini dirancang untuk pembelajaran kelas 2 semester I pada Sekolah Dasar. Dimana penyusunan bahan ajar LKPD ini untuk memenuhi tugas akhir semester pada mata kuliah Pengembangan Seni di SD yang diampuh oleh Ibu Treny Hera, S.Pd., M.Sn.

Penulis menyadari bahwa dalam pembuatan bahan ajar ini terdapat banyak kekurangan. Oleh karena itu kritik dan saran yang membangun dari pembaca dapat menjadi evaluasi di masa depan. Semoga bahan ajar ini bermanfaat untuk seluruh pihak, baik peserta didik dan sekolah. Serta dapat menambah dan keterampilan bagi peserta didik khususnya kelas 2.

Palembang, 16 Desember 2022



Kelompok 5

KOMPETENSI DASAR

4.1 Mengenal
karya imajinatif
seni rupa dua
dan tiga dimensi



INDIKATOR

4.1 Menyebutkan
seni rupa dua
dan tiga dimensi
pada karya seni
rupa

TUJUAN PEMBELAJARAN

- Dengan membaca materi siswa dapat memahami pengertian seni rupa dan unsur-unsur seni rupa.
- Dengan menjawab LKPD siswa dapat memahami seni rupa dan unsur-unsur seni rupa pada karya seni baik 2 dimensi maupun 3 dimensi.



PETUNJUK PENGGUNAAN E-LKPD

1. Sebelum memulai mengerjakan E- LKPD, berdoa terlebih dahulu sebelum memulai kegiatan.
2. Mulailah kegiatan dengan klik link yang sudah dibagikan apabila telah terhubung pada Liveworksheets, lakukanlah kegiatan sesuai dengan petunjuk pada LKPD .
3. Bacalah materi yang tertera pada LKPD kerjakanlah soal-soal yang ada pada LKPD secara mandiri.
4. Tulislah hasilnya pada kolom yang tersedia.
5. Tekan tombol finish apabila telah selesai mengerjakan.



RINGKASAN MATERI SENI RUPA

- Pengertian Seni Rupa

Seni rupa adalah salah satu karya seni yang dapat dilihat dan diraba.

contohnya :



(Lukisan)



(Patung)

Jika dilihat dari bentuknya seni rupa dibagi menjadi 2 jenis, yaitu seni rupa 2 dimensi dan seni rupa 3 dimensi. Yuk kita bahas!

- Seni rupa 2 dimensi adalah sebuah karya seni rupa yang hanya memiliki 2 sisi saja yaitu seni lebar dan seni panjang, seni rupa 2 dimensi memiliki ciri yaitu hanya bisa dilihat dari depan saja.

Contohnya seni rupa 2 dimensi :

Lukisan, Batik, foto, dan lain lain.



(Lukisan)



(Batik)



(Foto)



RINGKASAN MATERI SENI RUPA

- Seni rupa 3 dimensi adalah karya seni yang dibatasi tidak saja dengan sisi panjang dan lebar tapi juga dibatasi dengan kedalaman atau tinggi.
- Ciri-ciri seni rupa ini dapat dilihat dari banyak arah, dari depan, belakang atau bawah.

Contoh seni rupa 3 dimensi:

Vas bunga, Patung, dan masih banyak lagi.



(Vas bunga)



(Patung)

Unsur-unsur yang terdapat dalam seni rupa, yaitu:





KEGIATAN 1

Petunjuk : Amatilah gambar dibawah ini, klik jawaban yang menurut kalian benar!

Kaligrafi



Jeno

Reyhan

Pada hari Jumat sebelum kegiatan belajar dimulai biasanya siswa kelas 2A melakukan kegiatan bersih bersih kelas, pada gambar terlihat Reyhan dan Jeno membantu ibu guru memasang dinding kaligrafi di dinding kelas.

Pertanyaannya, kaligrafi yang dipegang Jeno termasuk karya seni...?

Seni rupa
2 dimensi

Seni rupa
3 dimensi



KEGIATAN 2 CHECK BOX



Petunjuk :

- Gunakan tanda centang pada jawaban yang benar
- Kosongkan kotak pada jawaban yang salah

Di bawah ini yang merupakan unsur-unsur seni rupa adalah?

☐

Garis

☐

Warna

☐

Titik

☐

Meja

☐

Lukisan

☐

Kuas