



PENILAIAN AKHIR SEMESTER GASAL
SEKOLAH DASAR NEGERI PULO LOR I
KECAMATAN JOMBANG KABUPATEN JOMBANG TAHUN
TAHUN PELAJARAN 2022/2023

Nama :	No. Absen :
Mata Pelajaran : TEMA 1	Hari, Tanggal :
Kelas : V (lima)	Waktu : 90 menit

PETUNJUK

1. Bacalah basmalah sebelum melakukan pekerjaan
2. Tulislah namamu di sudut kanan atas dengan jelas, rapih, dan bersih
3. Periksa dahulu hasil pekerjaanmu sebelum diserahkan kepada Ibu/Bapa guru
4. Bacalah hamdalah sesudah pekerjaan selesai

Berilah tanda silang (X) pada jawaban yang paling benar pada huruf A, B, C, atau D!

1. Kegiatan dimasyarakat yang mencerminkan sila-sila Pancasila yaitu, *kecuali* ...
 - A. Beriman kepada Tuhan Yang Maha Esa sesuai dengan kepercayaan masing-masing
 - B. Melakukan kerjabakti dilingkungan tempat tinggal
 - C. Hanya berdiri ketika mengikuti kerja bakti
 - D. Memberikan bantuan kepada korban bencana
2. Kegiatan yang mencerminkan sila keempat dalam lingkungan masyarakat yaitu
 - A. Melaksanakan kerja bakti membersihkan selokan
 - B. Melaksanakan pemilihan ketua RW
 - C. Melakukan bakti sosial untuk keluarga yang tidak mampu
 - D. Mendengar nasihat ketua RW
3. Bentuk pengamalan sila pertama yaitu
 - A. Menjalankan ibadah sesuai kepercayaan agama masing-masing
 - B. Melakukan bakti sosial
 - C. Melaksanakan ronda malam dilingkungan tempat tinggal
 - D. Membantu teman yang terjatuh dari sepeda
4. Hari senin, 03 Desember 2021 hari pertama Siti masuk sekolah. Pada hari pertama, kelas Siti melakukan pemilihan ketua kelas. Kegiatan pemilihan ketua kelas merupakan cerminan dari sila
 - A. Pertama
 - B. Ketiga
 - C. Kedua
 - D. Keempat
5. Salah satu contoh pengamalan sila ketiga dilingkungan sekolah yaitu
 - A. Melakukan pemilihan ketua kelas
 - B. Melaksanakan piket kelas sesuai jadwalnya
 - C. Melakukan pemilihan kepala sekolah
 - D. Merayakan ulangtahun di kelas

6. Beribadah menurut agama yang diyakini dengan sungguh-sungguh merupakan pelaksanaan Pancasila sila
- A. Pertama
 - B. Ketiga
 - C. Kedua
 - D. Keempat
7. Adi ditugaskan menjadi ketua kelas. Ia menjalankan tugasnya dengan adil, tanpa membedakan teman. Sikap Adi mencerminkan pelaksanaan Pancasila sila
- A. Pertama
 - B. Ketiga
 - C. Lima
 - D. Keempat

Bacalah teks dibawah ini!

Gotong Royong Modal Dasar Pembangunan

Gotong royong merupakan modal dasar bagi terciptanya suasana kemasyarakatan yang harmonis. Mengapa demikian? Karena dengan bergotong royong, masyarakat akan sering melakukan silaturahmi dan kerja sama, sehingga terjalinlah solidaritas. Seiring dengan munculnya rasa solidaritas inilah, akan muncul juga rasa empati dan simpati di antara masyarakat yang akan mempererat dan memperkuat hubungan masyarakat.

8. Ide pokok bacaan diatas yaitu
- A. Masyarakat sering silaturahmi
 - B. Gotong royong mempererat dan memperkuat hubungan masyarakat
 - C. Gotong royong merupakan modal dasar bagi terciptanya suasana kemasyarakatan yang harmonis.
 - D. Dengan gotong royong muncul rasa empati
9. Kalimat pengembang pada bacaan diatas adalah
- A. Karena dengan bergotong royong, masyarakat akan sering melakukan silaturahmi dan kerja sama, sehingga terjalinlah solidaritas
 - B. Gotong royong menumbuhkan solidaritas
 - C. Gotong royong memunculkan rasa empati
 - D. Gotong royong mempererat dan memperkuat hubungan masyarakat

Bacalah teks dibawah ini!

Manfaat Kedondong

Buah kedondong memiliki berbagai manfaat. Buah ini bisa dijadikan bahan rujak yang lezat. Buah ini juga bisa dijadikan manisan. Buah yang rasanya masam ini juga bisa dijadikan obat batuk dengan cara makan daging buahnya yang sudah dicolek atau dilumuri kecap.

Buah kedondong sangat mudah ditemukan, terdapat di pasar, tukang buah, tukang rujak keliling dll. Buah kedondong banyak digemari hampir semua kalangan. Walaupun rasanya yang masam, buah kedondong tetap menjadi campuran yang paling banyak dicari untuk bahan rujakan.

10. Ide pokok bacaan diatas yaitu

- A. Buah kedondong bisa bahan rujakan / Buah kedondong ada dipasar
- B. Buah kedondong memiliki berbagai manfaat / Buah kedondong sangat mudah ditemukan
- C. Buah kedondong untuk obat batuk / Buah kedondong rasanya masam
- D. Buah kedondong memiliki biji yang kasar / Buah kedondong dilumuri kecap

11. Berdasarkan bacaan di atas, manfaat buah kedondong adalah

- A. Buah kedondong dapat diolah menjadi beragam jenis makanan
- B. Buah kedondong dapat disayur
- C. Buah kedondong tumbuh di daerah dingin dan bersalju
- D. Buah kedondong mengandung vitamin C

Bacalah teks dibawah ini!

Seseorang akan diuji dengan apa yang ia memiliki. Ketika ia memiliki ilmu, maka dia akan diuji dengan ilmu tersebut sejauh mana ilmu itu bermanfaat. Ketika seseorang mempunyai harta maka dia akan diuji dengan sejauh mana ia mampu mendistribusikan hartanya kepada orang lain.

12. Ide pokok bacaan diatas yaitu

- A. ujian untuk seseorang
- B. Penguji ujian
- C. Manfaat ilmu
- D. Ujian harta

13. Kalimat pengembang bacaan diatas yaitu

- A. Seseorang akan diuji dengan apa yang ia miliki
- B. ketika seseorang memiliki ilmu, sejauh mana ilmu itu bermanfaat
- C. Seseorang diuji dengan harta
- D. Seseorang mendapat ujian dari Tuhan Yang Maha Esa

Perhatikan teks berikut!

Kanker paru-paru merupakan salah satu penyakit paling berbahaya. Sel-sel kanker pada paru-paru terus tumbuh tidak terkendali. Penyakit ini lama-kelamaan dapat menyerang seluruh tubuh. Salah satu pemicu kanker paru-paru adalah kebiasaan merokok.

14. Siapa yang beresiko besar terkena penyakit kanker paru-paru?
- A. perokok
 - B. anak-anak
 - C. orang dewasa
 - D. pedagang rokok
15. Masyarakat yang tinggal di daerah pesisir pantai sebagian besar memiliki mata pencaharian sebagai
- A. Nelayan
 - B. Petani
 - C. Dokter
 - D. Guru
16. Ikan bernapas dengan organ khusus mirip saringan yang disebut
- A. permukaan kulit
 - B. paru-paru
 - C. insang
 - D. trakea

17. Perhatikan gambar berikut!

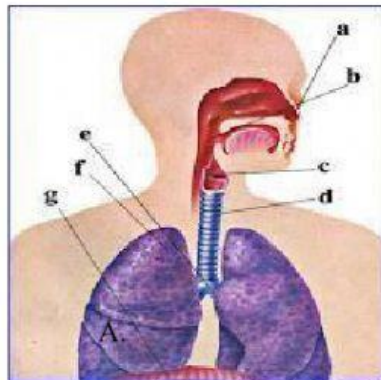

Berdasarkan gambar di atas, organ pernapasan laring ditunjukkan huruf. . . .

- A. a
 - B. b
 - C. c
 - D. d
18. Saat kita menghirup udara, diafragma akan berkontraksi menjadi lebih datar. Saat itu paru-paru akan
- A. membesar
 - B. mengecil
 - C. mengembang
 - D. datar

19. Berikut ini merupakan faktor-faktor penyebab gangguan pernapasan adalah

- A. penyakit, udara, dan kendaraan
- B. fisik, penyakit dan lingkungan
- C. udara, kendaraan, dan lingkungan
- D. fisik, kendaraan dan udara

20. Perhatikan gejala penyakit asma berikut!

- 1) sesak napas
- 2) serangan batuk hebat
- 3) dahak sulit keluar
- 4) rasa berat di dada
- 5) sesak napas yang hebat
- 6) kesadaran menurun

Gejala awal penyakit asma ditunjukkan nomor

- A. 1, 2, 3
- B. 1, 2, 4
- C. 3, 4, 1
- D. 4, 5, 6

21. Cara Pencegahan terjadinya kelainan pada organ gerak yaitu, kecuali

- A. Membatasi makanan yang dapat memicu meningkatnya asam urat
- B. Menerapkan posisi duduk yang benar
- C. Ketika berjalan selalu membungkuk
- D. Mengonsumsi makanan dan minuman yang banyak mengandung kalsium

22. Perhatikan gambar dibawah ini!

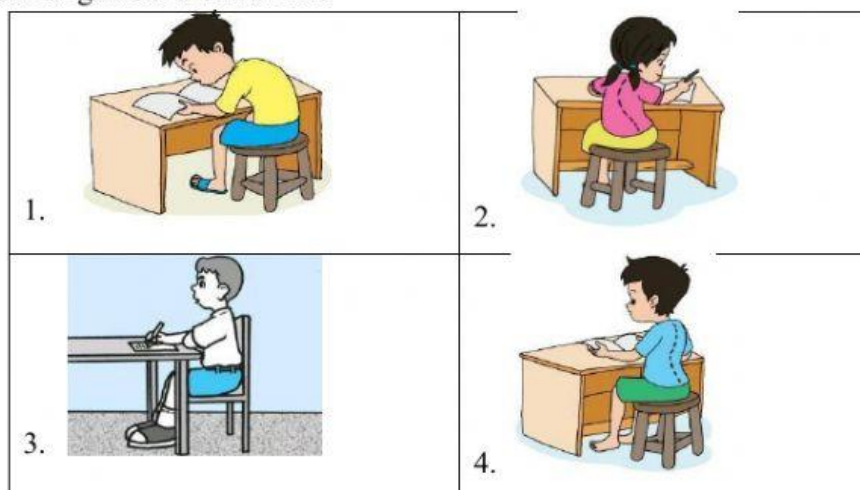

Pada gambar diatas, posisi duduk yang benar adalah

- A. 1
- B. 3
- C. 2
- D. 4

23. Perhatikan gambar dibawah ini !



Gambar diatas merupakan kenampakan alam dataran rendah. Masyarakat yang bertempat tinggal di daerah dataran rendah, bermata pencaharian sebagai, kecuali....

- A. Nelayan
 - B. Bertani sayuran
 - C. Pekerja pabrik
 - D. Pengrajin
24. Keadaan iklim di Indonesia secara umum yaitu, *kecuali*
- A. Iklim musim
 - B. Iklim laut
 - C. Iklim tropis
 - D. iklim dingin
25. Bentuk pemanfaatan sumberdaya alam laut bagi ekonomi masyarakat Indonesia yaitu, kecuali
- A. Garam untuk dapat digunakan untuk keperluan seperti bahan masakan.
 - B. Rumput laut yang dibudidayakan di wilayah lautan dangkal bisa digunakan untuk bahan pembuatan agar-agar.
 - C. Ikan tangkapan nelayan bisa untuk olahan berbagai makanan, misalnya ikan kaleng
 - D. Laut digunakan untuk pembuangan limbah pabrik
26. Pekerjaan masyarakat yang tinggal didaerah pegunungan yaitu
- A. Nelayan
 - B. Petani sayur
 - C. Pekerja pabrik
 - D. Pengrajin
27. Distributor adalah kegiatan menyalurkan barang dari produsen ke konsumen. Berikut ini merupakan contoh distributor adalah
- A. pedagang besar
 - B. pembeli
 - C. perusahaan
 - D. karyawan

28. Pihak yang mengonsumsi barang dan jasa untuk memenuhi kebutuhan hidupnya disebut
- A. distributor
 - B. produksi
 - C. konsumen
 - D. produsen
29. Lagu yang dinyanyikan dengan riang dan gembira menandakan lagu tersebut menggunakan tangga nada
- A. diatonis
 - B. diatonis mayor
 - C. diatonis minor
 - D. pentatonis
30. Tangga nada diatonis terdiri atas..... nada.
- A. 5
 - B. 6
 - C. 7
 - D. 8
31. Tangga nada diatonis minor memiliki interval (jarak nada)
- A. 1, 1, 1/2, 1, 1, 1/2
 - B. 1, 1, 1, 1/2, 1, 1
 - C. 1, 1/2, 1, 1, 1/2, 1
 - D. 1, 1/2, 1, 1/2, 1, 1/2
32. Perhatikan gambar berikut!



Properti yang digunakan penari pada gambar di atas adalah . . .

- A. piring
- B. payung
- C. topeng
- D. tanggai

33. Properti tari yang digunakan pada tari serimpi adalah

- A. Selendang
- B. Payung
- C. Piring
- D. Topeng



34. Lagu kebangsaan Indonesia adalah

- A. Indonesia Jaya
- B. Indonesia Raya
- C. Indonesia Indah
- D. Indonesia Megah

35. Gambar cerita adalah....

- A. gambar atau lukisan dengan tulisan yang menceritakan tentang suatu peristiwa atau kisah tertentu
- B. Gambar yang tidak berarti
- C. Gambar atau lukisan yang menceritakan kisah hewan-hewan saja
- D. Gambar yang menceritakan kisah-kisah terdahulu

36. Pada saat membaca buku sebenarnya sudah dapat kita terka dengan melihat...

- A. Cover sampul buku
- B. Profil
- C. Daftar nama
- D. Kajian Pustaka

37. Bahan yang digunakan dalam membuat gerabah...

- A. Tepung
- B. Grafit
- C. Tanah Liat
- D. Bubur Kertas

38. Cerita bergambar yang disajikan menarik disebut...

- A. Cerpen
- B. Komik
- C. Novel
- D. Puisi

39. Indonesia memiliki tiga iklim utama, yaitu iklim musim, iklim tropis, dan iklim laut.

Pengaruh ketiga iklim tersebut menyebabkan Indonesia menjadi negara

- A. Agraris
- B. Kepulauan
- C. Maritim
- D. Keluatan

40. Negara kita merupakan Negara kepulauan. Untuk menghubungkan setiap pulau, dibangunlah berbagai fasilitas dan infrastruktur yang mendukung. Salah satunya adalah bandara. Nama bandarayang terletak di kota Denpasar adalah

- A. Supadio
- B. I Gusti Ngurah Ray
- C. Juanda
- D. Adi Sucipto

