BIOLOGI FARMASI KLINIS
DAN KOMUNITAS

e-Lkpd

SISTEM REPRODUKSI MANUSIA

DISUSUN OLEH ARLINDA KUSTIANI

Nama :.....

Kelas :.....

LIVEWORKSHEETS

E-LKPD

30 menit

Sistem Reproduksi Manusia

Mata Pelajan : Biologi
Kelas/Semester : X/Genap
Materi Pokok : Fertilisasi, Kehamilan, Kelahiran dan Pentingnya ASI

KOMPETENSI DASAR

3.9.Menganalisis sistem reproduksi pada Manusia.
4.9.Mengintegrasikan antara organ dengan proses reproduksi manusia di bidang kesehatan.

IINDIKATOR

3.9.6.Mengidentifikasi proses kehamilan dan kelahiran.
3.9.7.Menjelaskan pentingnya ASI bagi bayi.
4.9.1.Menyajikan hasil analisis tentang proses fertilisasi, kehamilan, dan kelahiran.
4.9.2.Menyajikan hasil analisis tentang pentingnya ASI bagi bayi.

TUJUAN PEMBELAJARAN

1. Setelah melaksanakan observasi dan diskusi siswa mampu siswa mampu menjelaskan proses kehamilan dengan tepat.
2. Setelah melaksanakan observasi dan diskusi siswa mampu siswa mampu menjelaskan proses kelahiran dengan tepat.
3. Setelah melaksanakan observasi dan analisis melalui diskusi siswa mampu siswa mampu menjelaskan proses dan dampak dari kehamilan ektopik dengan tepat.
4. Setelah melaksanakan diskusi siswa mampu siswa mampu menjelaskan pentingnya ASI bagi bayi dengan tepat.

LIVEWORKSHEETS

Petunjuk

1. Bacalah petunjuk LKPD sebelum mengerjakan
2. Kerjakan LKPD ini dengan teman kelompokmu yang terdiri dari 4-5 orang.
3. Tuliskan Identitas pada kolom yang sudah disediakan.
4. Tiap kelompok menjawab secara runtut berdasarkan langkah-langkah yabg telah disajikan.

Apersepsi

Perhatikan gambar di bawah ini. Apakah kaliann masih ingat dengan pembelajaran sebelumnya mengenain organ reproduksi? Cobalah isi nama-nama bagian dari organ reproduksi tersebut!

....

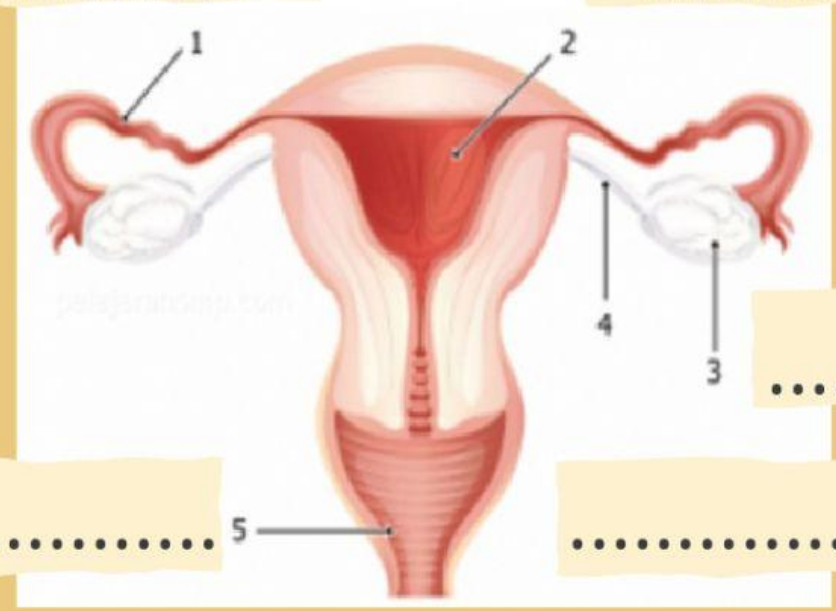

....

....

LIVEWORKSHEETS

Ayo kita amati!

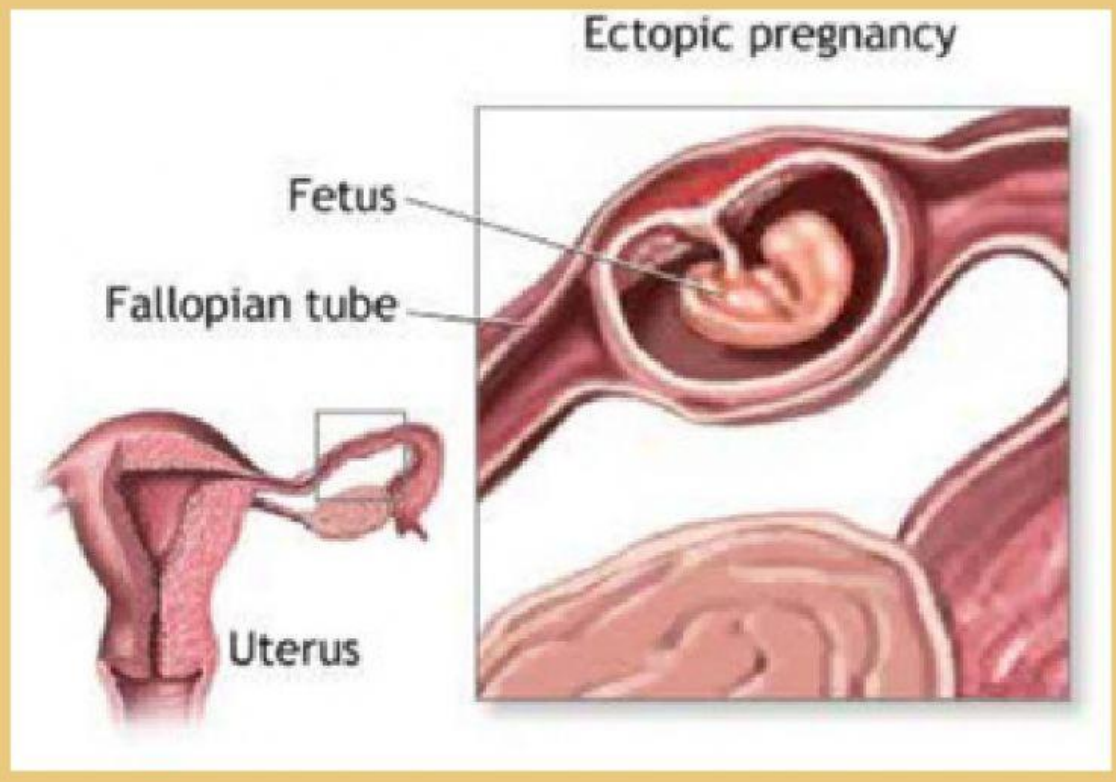

Berdasarkan gambar tersebut, dimanakah letak janin atau fetus menempel?

Mengapa hal tersebut dapat terjadi?

Dimanakah seharusnya fetus berkembang?

LIVEWORKSHEETS

Apa nama dari proses kehamilan tersebut?

Apakah kehamilan dapat dilanjutkan?

Jika jawabannya dapat dilanjutkan, tuliskan alasan yang mendasarinya

Jika jawabannya tidak dapat dilanjutkan, tuliskan alasan yang mendasarinya

LIVEWORKSHEETS

Apakah kehamilan tersebut berdampak buruk kepada ibu?

Bagaimana seharusnya tahapan perkembangan embrio di dalam rahim? Urutkanlah kolom proses perkembangan rahim di bawah ini!

Zygot Blastulla Gastrula

Fertilisasi Morulla Embrio

Jelaskan tahapan proses kelahiran atau persalinan, dengan menuliskan nya pada kolom d bawah ini!

LIVEWORKSHEETS

Apa pentingnya ASI bagi bayi?

Jelaskan kesimpulan, berdasarkan hasil diskusi, literasi dan pengetahuan yang didapat setelah mengisi e-LKPD mengenai kehamilan ektopik!

LIVEWORKSHEETS