1. **Penilaian** : **PENGETAHUAN**
   Nama Madrasah : **MTs Aswaja Terpadu**

   Mata Pelajaran : akidah akhlak

   Kelas/Semester : VII/ Gasal

   Materi Pokok : keteladanan nabi sulaiman As

   Alokasi Waktu : 1 x Pertemuan / 2 x 45 Menit

KOMPETENSI DASAR :

4.4. Menghayati kisah keteladanan Nabi Sulaiman As.

4.5. Menunjukan sikap kasih sayang dan tawadhu sebagai implementasi dari kisah keteladanan Nabi Sulaiman a.s.

4.6. Menganalisis kisah keteladanan Nabi Sulaiman As

4.7. Menyajikan hasil analisis sifat-sifat keteladanan Nabi Sulaiman

Keteladanan Nabi Sulaiman As.

Nabi Sulaiman bin Dawud adalah satu-satunya Nabi sekaligus raja yang memperoleh keistimewaan dari Allah Swt, sehingga bisa memahami bahasa binatang. Dia bisa bicara dengan burung Hud Hud dan juga boleh memahami bahasa semut. Dalam Al-Quran surah AnNaml, ayat 18-26 adalah contoh dari sebahagian ayat yang menceritakan akan keistimewaan Nabi yang sangat kaya raya ini.

Islam25nabi.blogspot.com

Galamedia.pikiran-rakyat.com

LIVEWORKSHEETS

AMATI MATERI BERIKUT

LIVEWORKSHEETS

JAWABLAH PERTANYAAN DI BAWAH INI DENGAN BENAR!

1. Nabi Dawud adalah seorang nabi yang arif dan bijaksana, selain seorsang nabi ia juga seorang raja yang adil dan bijaksana dalam mengambil keputusan ia di anugerahi seorang anak yangmeiliki kelebihan luar biasa yang diangkat oleh allah menjadi nabi dan raja putra nabi dawud tersebut bernama….
   a. Daud As.
   b. Ibrahim As.
   c. Ilyas As.
   d. Yahya As.
2. Nabi sulaiaman as merupakan seorang raja yang arif dan bijaksana, walau seorang raja yang besar nabi sulaiman tidak perbah merasa sombong dan berbesar diri kepada yang lain. Hal ini di buktikan dengan adanya dialog nabi sulaiman dengan semut. Dari contoh diatas manakah pernyataan yang sesuai dengan kisah diatas
   a. Menjadi pemimpin menggunakan kesempatan dengan seenaknya saja
   b. Menjadi seorang pemimpin tidak usah menghormati rakyat kecil karena tidak memberi keuntungan
   c. Menjadi sorang pemimpin harus mengutamakan rakyak tanpa memihak besar dan kecil
   d. Menjadi pemimpin hendaknya menghormati rakyat yang kecil saja
3. Hal yang membuat Ratu Bilqis yakin, bahwa Sulaiman itu seorang Nabi, Seorang Rasulutusan Allah adalah ....

LIVEWORKSHEETS

a. Nabi Sulaiman mampu memindahkan takhta kerajaannya dalam waktu singkat

b. Nabi Sulaiman lebih kaya daripada Ratu Bilqis

c. Hadiahnya ditolak oleh Nabi Sulaiman

d. Bala tentaranya kalah jumlah dengan bala tentara Nabi Sulaiman

4. Menurut kisah Nabi Sulaiman As meninggal dalam keadaan berdiri. Berdirinya beliau ini adalah sedang melakukan ....

a. Melihat-lihat kerajaannya

b. Sedang berdialog dengan para jin

c. Sedang memerintah para hewan untuk bekerja

d. Sedang sholat dengan bersandar pada tongkat beliau

5. Nabi Sulaiman As. Memiliki kecerdasan yang luar biasa. Dalam hal ini manakah yang menunjukkan salah satu kecerdasan nabi sulaiman as?

a. Mau berdialog dengan bawahannya dari golongan apapun

b. Mampu memerintah manusia, jin, dan hewan sekehendak hatinya

c. Mengancam untuk menyembelih burung hud-hud jika tidak segera hadir

d. Mengikuti persidangan bersama Nabi Daud As., menjadi pihak yang dimintai pertimbangan, agar keputusannya dapat diterima kedua pihak yang bersengketa

LIVEWORKSHEETS

Sesuaikan gabar dengan penyataan yang benar

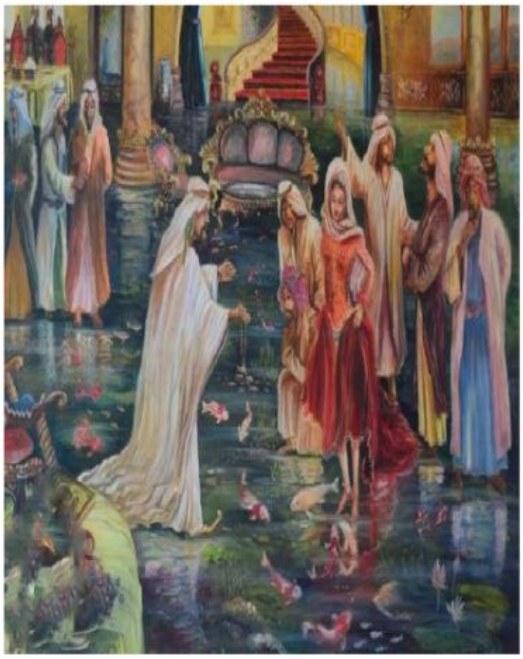

RATU BALQIS KAGUM AKAN KEMEGAHAN ISTANA NABI SULAIMAN

RATU BAKIS ADALAH RATU YANG CANTIK

RATU BAKIS MENYAMBUT KEDATANGAN BURUNG HUD-HUD

BURUNG HUD-HUD MEMBAWA PESAN NABI SULAIMAN

LIVEWORKSHEETS