6º MÚSICA: ACTIVIDADES TRIMESTRALES

LA VOZ Y AGRUPACIONES VOCALES

1. ELIGE LA OPCIÓN CORRECTA

A) ¿Cómo se llama este tipo de agrupación vocal?

☐ Coro mixto ☐ Coro de voces graves ☐ Escolanía

B) Observa con atención: ¿De qué agrupación vocal se trata?

☐ Dúo Soprano y Tenor ☐ Dúo Tenor y Barítono

C) Observa la foto ¿De qué tipo de agrupación se trata?

- Coro de voces mixtas
- Orfeón
- Coro de voces blancas o escolanía.

D) ¿Cuál de estas dos agrupaciones es un orfeón?

AGRUPACIONES INSTRUMENTALES

2. ¿Qué tipo de agrupación instrumental es? Selecciona.

3. ¿Cuál de estas dos agrupaciones es una orquesta de cámara? Marca tu respuesta.

LENGUAJE MUSICAL

4. Indica el nombre de estas notas.

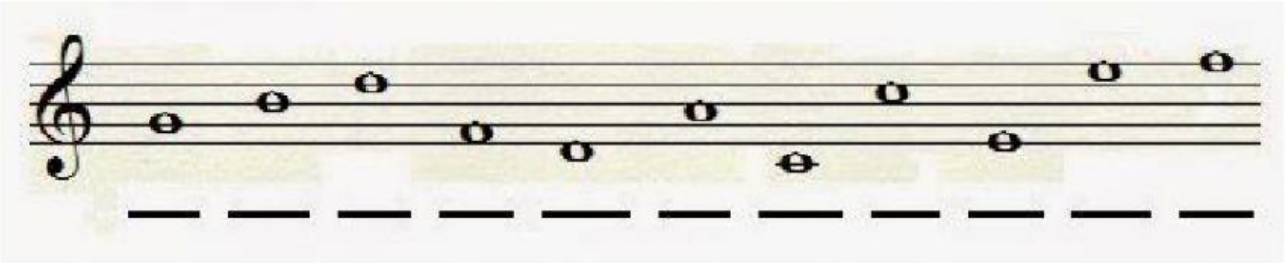

5. Ten en cuenta el indicador de compás y completa los compases con estas figuras (CADA OPCIÓN SE COLOCA EN UNA DE LAS ESTRELLAS)

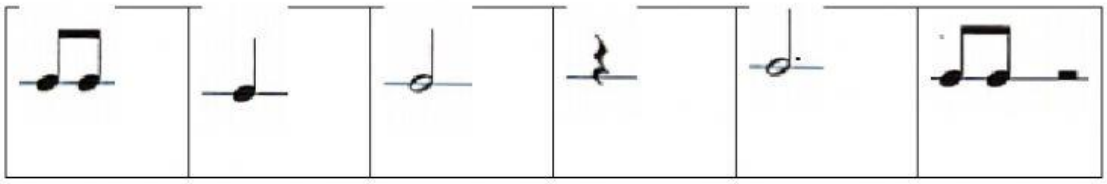

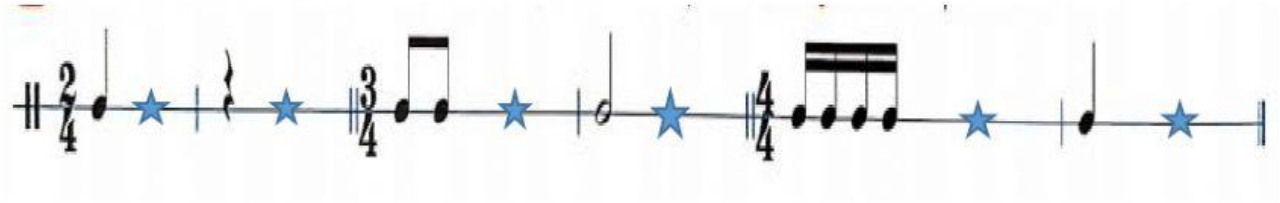

6. Completa este esquema sobre las alteraciones.

7. Escucha cada Banda Sonora Original y relaciónala con la imagen que te sugiere.

B.S.O. 1

B.S.O. 2

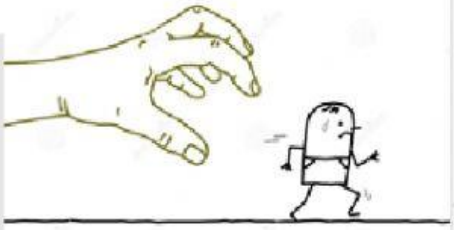

B.S.O. 3

B.S.O. ⬆

B.S.O. ⬆

B.S.O. ⬆