II. SỬ DỤNG TƯ LIỆU MIẾNG GHÉP TRONG QUÁ TRÌNH DẠY HỌC

Công văn số 5512/BGDĐT-GDTrH về việc xây dựng và tổ chức thực hiện kế hoạch giáo dục của nhà trường. Theo đó, tiến trình dạy học của các thầy cô giáo gồm có 4 bước/ hoạt động cơ bản:

Hoạt động 1: Xác định vấn đề/nhiệm vụ học tập/Mở đầu
Hoạt động 2: Hình thành kiến thức mới/giải quyết vấn đề
Hoạt động 3: Củng cố/Luyện tập
Hoạt động 4: Vận dụng

LIVEWORKSHEETS

II. SỬ DỤNG TƯ LIỆU MIẾNG GHÉP TRONG QUÁ TRÌNH DẠY HỌC

2.1. SỬ DỤNG TƯ LIỆU DẠY HỌC DẠNG MIẾNG GHÉP CHO PHẦN MỞ ĐẦU/ KHỞI ĐỘNG

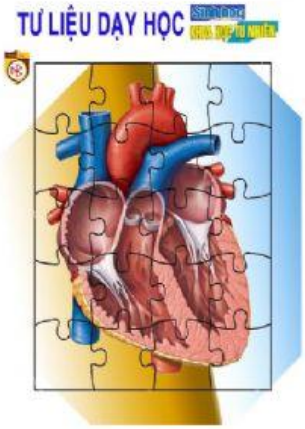

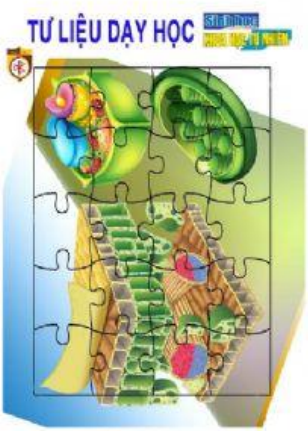

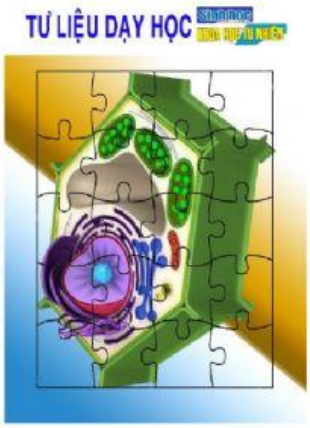

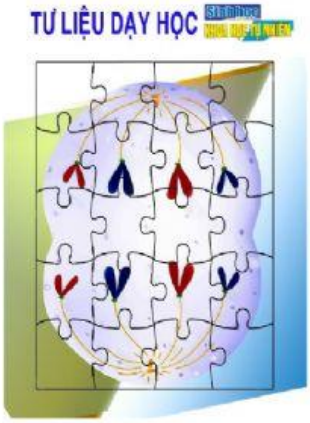

LIVEWORKSHEETS

II. SỬ DỤNG TƯ LIỆU MIẾNG GHÉP TRONG QUÁ TRÌNH DẠY HỌC

2.2. SỬ DỤNG TƯ LIỆU DẠY HỌC DẠNG MIẾNG GHÉP CHO PHẦN HÌNH THÀNH KIẾN THỨC

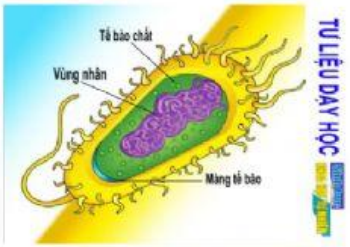

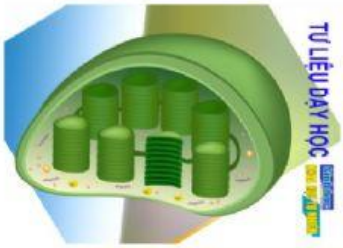

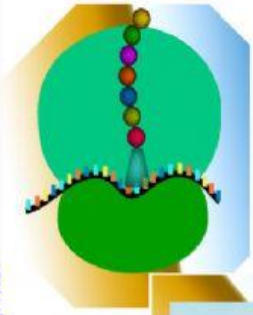

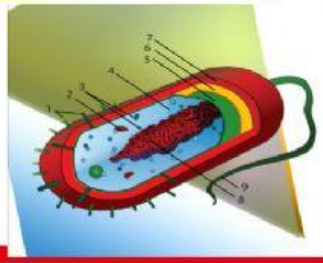

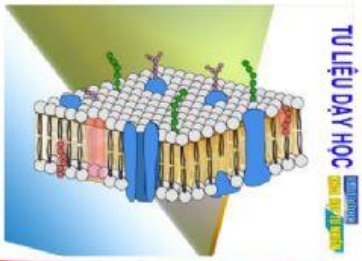

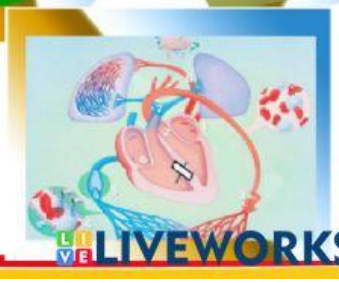

LIVEWORKSHEETS

II. SỬ DỤNG TƯ LIỆU MIẾNG GHÉP TRONG QUÁ TRÌNH DẠY HỌC

2.3. SỬ DỤNG TƯ LIỆU DẠY HỌC DẠNG MIẾNG GHÉP CHO PHẦN CỦNG CỐ/LUYỆN TẬP

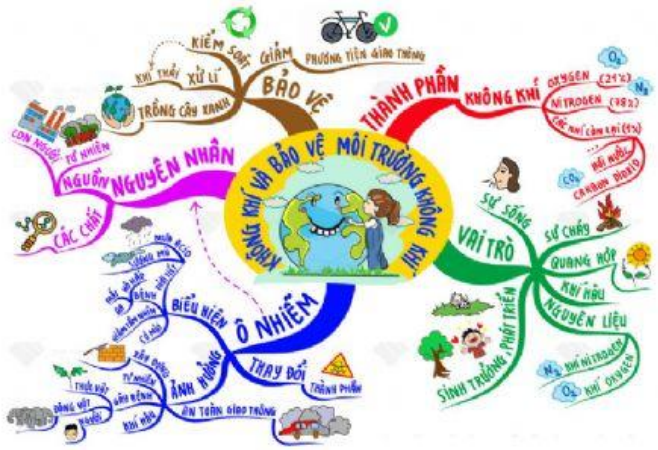

LIVEWORKSHEETS

II. SỬ DỤNG TƯ LIỆU MIẾNG GHÉP TRONG QUÁ TRÌNH DẠY HỌC

2.4. LỢI THẾ KHI SỬ DỤNG TƯ LIỆU DẠY HỌC DẠNG MIẾNG GHÉP

- Trò chơi dễ dàng thực hiện với học sinh ở mọi lứa tuổi.
- Nội dung dễ thiết kế, có thể triển khai với mọi môn học.
- Tổ chức triển khai trong phần khởi động rất dễ dàng, giáo viên chỉ cần thực hiện việc chia nhóm.
- Thu hút được gần như toàn bộ học sinh trong nhóm vào hoạt động.
- Chủ động được thời gian cho phần khởi động (do việc tạo ra nhiều hay ít miếng ghép)
- Từ các hình ảnh được ghép, dễ dàng kết nối với nội dung/chủ đề của bài học, cũng có thể sử dụng trong phần củng cố, luyện tập, ghép các sơ đồ tư duy…
- Tạo được hứng thú cho lớp học.

LIVEWORKSHEETS

II. SỬ DỤNG TƯ LIỆU MIẾNG GHÉP TRONG QUÁ TRÌNH DẠY HỌC

2.4. LỢI THẾ KHI SỬ DỤNG TƯ LIỆU DẠY HỌC DẠNG MIẾNG GHÉP

CHIA SẺ CỦA ĐỒNG NGHIỆP

TRẢI NGHIỆM CỦA HỌC SINH

LIVEWORKSHEETS

III. SẢN XUẤT TƯ LIỆU DẠY HỌC DẠNG MIẾNG GHÉP

- Khổ A3, A4
- Số miếng ghép: 12, 15, 20, 30 (tùy theo mục đích, thời gian, đối tượng sử dụng)
- Vật liệu: Fomex, mica,…(cần thêm những nghiên cứu, thử nghiệm)
- Đóng gói, bảo quản trong túi zip, tránh thất lạc hoặc bị lẫn trong quá trình sử dụng.
- Tư liệu sản xuất theo bộ 5 hoặc 6 miếng (theo nhóm)

LIVEWORKSHEETS