



LEMBAR KERJA  
PESERTA DIDIK (LKPD)  
IPAS KELAS IV

# BUNGA SEMPURNA DAN TIDAK SEMPURNA

Nama	:	
No. Absen	:	
Kelas	:	

Disusun oleh:  
Anike Dyah Ayu Suryandani  
(1401420073)



### Alat dan Bahan

- Smartphone
- Alat Tulis
- Buku IPAS Siswa Kelas IV

### **Petunjuk Kegiatan!**

1. Isilah identitas di halaman pertama E-LKPD dengan tepat!
2. Simak video pembelajaran yang telah tersedia!
3. Kerjakan soal sesuai dengan petunjuk!
4. Setelah selesai mengerjakan soal, klik tombol “finish” dibagian bawah!
5. Jika jawaban benar, akan muncul symbol warna hijau. Jika jawaban salah akan muncul symbol berwarna merah.



### Tujuan Pembelajaran

1. Dengan menyimak video pembelajaran tentang jenis bunga, peserta didik dapat memahami bunga sempurna dan tidak sempurna.
2. Dengan menyimak video pembelajaran tentang jenis bunga, peserta didik dapat memerinci bagian bunga sempurna dan tidak sempurna dengan benar.







MARI KITA SIMAK  
VIDEO PEMBELAJARAN  
DI BAWAH INI!



Jangan lupa untuk  
mencatat hal penting ya!

**PETUNJUK!**

Tariklah nama atau fungsi bagian bunga sempurna sesuai gambar dengan tepat!

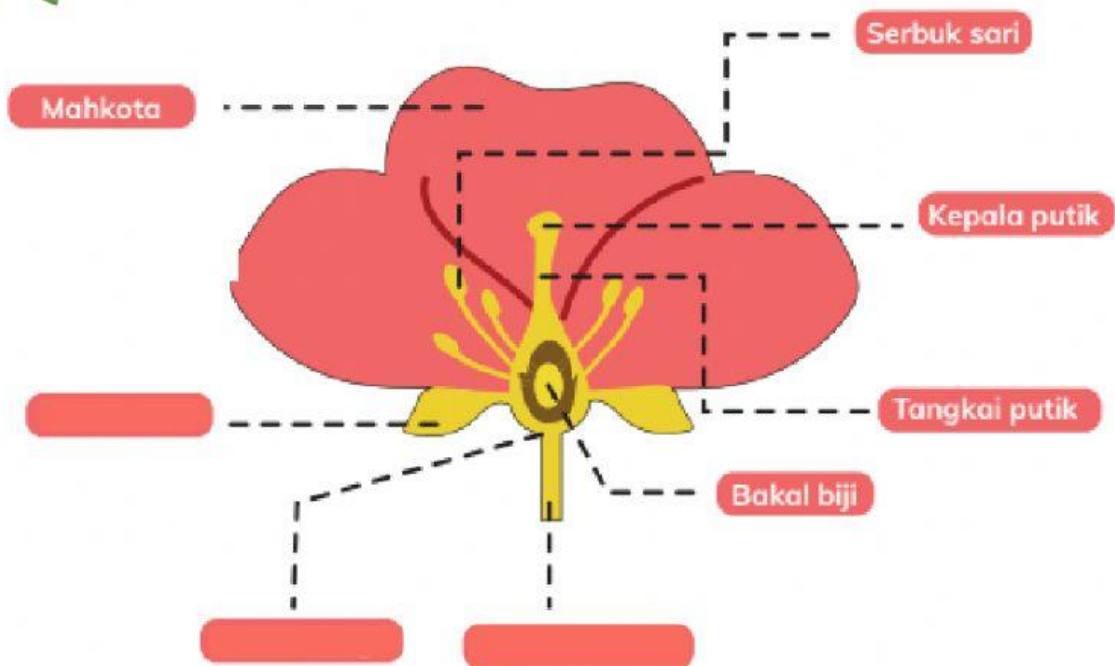

bagian alat kelamin jantan yang menempel di tubuh hewan, terbawa angin, dsb.

Tempat menempelnya serbuk sari.

tempat tumbuhnya biji setelah terjadi perkembangbiakan.

bagian bunga yang berwarna indah, menarik serangga untuk hinggap.

Kelopak

Dasar Bunga

Tangkai Bunga

**PETUNJUK!**

Klik persegi yang ada kemudian pilihlah nama bagian bunga tidak sempurna dengan tepat!

**BUNGA TIDAK SEMPURNA**

