

LEMBAR KERJA PESERTA DIDIK (LKPD)
SISTEM REPRODUKSI MANUSIA

Mata Pelajaran : Ilmu Pengetahuan Alam(IPA)
Materi Pokok : Penyakit dan Upaya Pencegahannya
Kelas / Semester : IX / I
Kelompok :
Nama Anggota Kelompok : 1.
2.
3.
4.
5.

A. Kompetensi Dasar

- 3.1 Menghubungkan sistem reproduksi pada manusia dan gangguan pada sistem reproduksi dengan penerapan pola hidup yang menunjang kesehatan reproduksi
- 4.1 Menyajikan hasil penelusuran informasi dari berbagai sumber terkait kesehatan dan upaya pencegahan gangguan pada organreproduksi

B. Tujuan Pembelajaran

- 1. Melalui kegiatan literasi dan diskusi, peserta didik dapat menemukan upaya mencegah gangguan sistem reproduksi melalui penerapan pola hidup yang menunjang kesehatan reproduksi.
- 2. Melalui kegiatan pengamatan gambar gangguan sistem reproduksi, peserta didik dapat membuat laporan hasil studi tentang penyakit pada sistem reproduksi.

C. Petunjuk Umum

- 1. Bacalah LKPD dengan seksama, kemudian pahami setiap langkah yang harus dilakukan
- 2. Lakukan kegiatan dengan teliti sesuai langkah-langkah yang tertulis di LKPD
- 3. Catat hasil pengamatan di bagian hasil pengamatan
- 4. Jawab pertanyaan dan buatlah kesimpulan berdasarkan kegiatan yang telah kamu lakukan

D. Tugas

- 1. Lengkapi tabel dengan gambar yang sesuai, serta tuliskanlah nama penyakitnya!

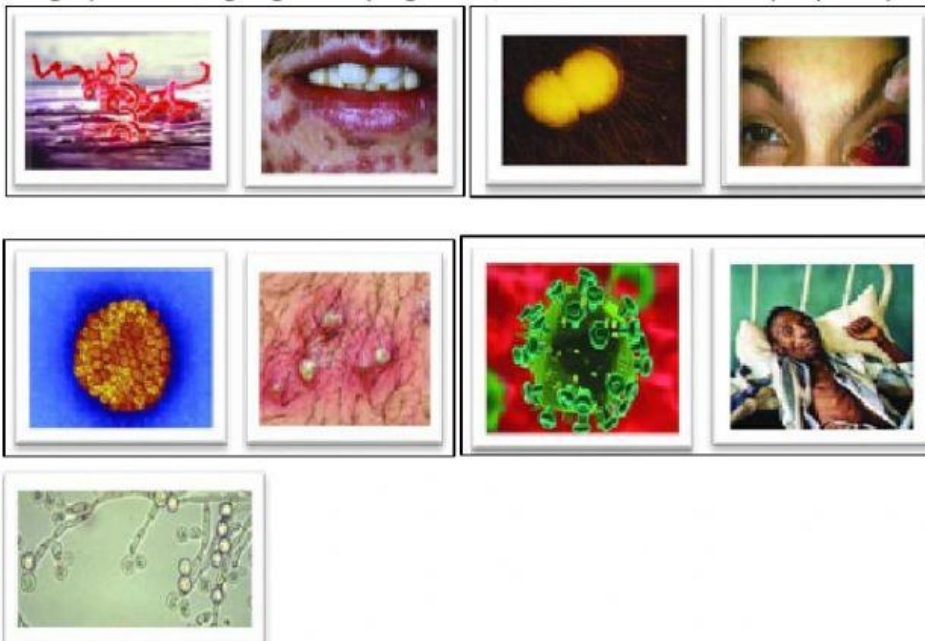

No	Uraian	Gambar	Nama Penyakit
1	Disebabkan oleh virus HIV yang menyerang sistem imunitas dan saat ini belum ditemukan vaksin pencegahannya serta belum ada obat yang betul-betul dapat diandalkan untuk mengatasinya.		
2	Disebabkan oleh bakteri <i>Neisseria gonorrhoeae</i> dan gejala penyakit ini adalah rasa sakit dan keluar nanah pada saat kencing pada laki-laki serta keputihan berwarna hijau pada perempuan		
3	Penyakit menular yang disebabkan oleh bakteri <i>Treponema pallidum</i> dan gejala awal penyakit ini adalah luka pada tempat masuknya bakteri ke dalam tubuh, biasanya pada daerah sekitar kelamin. Penyakit ini dapat menyebar dan menyerang organ-organ tubuhalainnya, kemudian menimbulkan kerusakan pada organ tersebut.		
4	Disebabkan oleh virus Herpes simplex tipe II yang menyerang kulit di daerah genitalia luar, anus, dan vagina. Gejala penyakit ini berupa gatal-gatal, pedih, dan kemerahan pada kulit di daerah kelamin. Kemudian pada daerah tersebut timbul beberapa lepuh kecil-kecil dan selanjutnya lepuh menjadi pecah dan menimbulkan luka. Penyakit herpes sulit sekali sembuh dan sering kambuh setelah beberapa bulan atau tahun.		
5	Penyakit kelamin yang terjadi pada perempuan dengan ciri-ciri terdapat		

	cairan berwarna putih kekuningan atau putih keabu-abuan pada vagina. Penyakit ini dapat diakibatkan oleh infeksi jamur <i>Candida albicans</i> , bakteri virus dan parasit.		
--	---	--	--

2. Bagaimanakah upaya yang dilakukan untuk mencegah penyakit pada sistem reproduksi?

3. Buatlah kesimpulan sesuai dengan tujuan pembelajaran pada materi kali ini!