

Nama
No. Absen
Kelas



Uji Kompetensi

Setiap Soal
Bernilai 2 poin.

A. Pilihlah jawaban yang benar!

Teks berikut untuk soal nomor 1–5.

Di sebuah hutan tinggal bermacam binatang.
Ada harimau, gajah, jerapah, dan kancil.
Ada kelinci, monyet, dan tupai.
Ada juga berbagai burung dan ikan.

1. Binatang yang berkaki empat adalah

- ☐ a. kancil
- ☐ b. burung
- ☐ c. ikan

2. Binatang yang paling besar adalah

- ☐ a. monyet
- ☐ b. gajah
- ☐ c. kelinci

3. Binatang yang bergerak dengan terbang adalah

- (a.) burung
- (b.) jerapah
- (c.) monyet

4. Pernyataan yang benar adalah **HOTS**

- (a.) jerapah mempunyai dua kaki
- (b.) ikan bergerak dengan berenang
- (c.) tupai mempunyai dua sayap

5. Binatang yang senang bergelantungan adalah

- (a.) kancil
- (b.) jerapah
- (c.) monyet

6. Perhatikan binatang berikut!

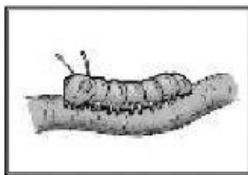

Pernyataan yang tepat adalah **HOTS**

- (a.) bergerak dengan melompat
- (b.) bergerak dengan melata
- (c.) bergerak dengan terbang

7. Binatang yang tidak berjalan adalah

- (a.) luak
- (b.) lipan
- (c.) lele

8. Kuda laut bergerak dengan cara

- (a.) terbang
- (b.) berenang
- (c.) berjalan

9. Binatang yang diawali suku kata 'la-' adalah....

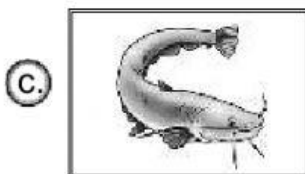

10. Suku awal kata **lemur** adalah

- (a.) lu-
- (b.) le-
- (c.) la-

11. b-e-l-a-h

Susunan kata yang benar adalah

- (a) baleh
- (b) labeh
- (c) lebah

12. Huruf vokal pada kata **lalat** adalah

- (a) l
- (b) a
- (c) t

Gambar berikut untuk soal nomor 13–15.



13. Aktivitas dalam gambar adalah **HOTS**

- (a) menarik
- (b) mendorong
- (c) mengetuk

14. Orang yang berada di luar mobil ada

- (a) dua
- (b) tiga
- (c) empat

15. Benda yang didorong adalah

- ☐ a. orang
- ☐ b. gerobak
- ☐ c. mobil

Teks berikut untuk soal nomor 16–20.

Anto dan teman-teman bermain ayam dan elang.
Anto menjadi elang.
Teman-teman lain menjadi ayam.
Elang harus bisa menangkap satu ayam.
Ayam yang tertangkap berganti menjadi elang.

16. Permainan dalam teks adalah

- ☐ a. ular naga
- ☐ b. ikan dan jaring
- ☐ c. ayam dan elang

17. Anak yang menjadi elang adalah

- ☐ a. Anto
- ☐ b. Ari
- ☐ c. Arya

18. Dalam permainan ada ... regu.

- ☐ a. satu
- ☐ b. dua
- ☐ c. tiga

19. Selain Anto, anak yang lain berperan menjadi **HOTS**

- ☐ a. ayam
- ☐ b. tikus
- ☐ c. bebek

20. Anto dapat bertukar peran jika **HOTS**

- ☐ a. salah satu teman tertangkap Anto
- ☐ b. salah satu teman menangkap Anto
- ☐ c. salah satu teman menarik Anto