Lembar Refleksi

NAMA

BAGAIMANA KEMAMPUAN ANDA SEKARANG?

Mari Berdiskusi dengan mengisi tabel berikut!

Pada Bab 1 ini	Sudah dapat	Masih perlu belajar lagi	Rencana tindak lanjut
Saya paham cara mendokumentasikan kegiatan observasi			
Saya paham dan mampu mengenali pengertian dan tujuan teks laporan hasil observasi.			
Saya paham dan mampu mengenali struktur laporan hasil observasi.			
Saya paham dan mampu mengakses informasi dalam teks laporan hasil observasi tulis maupun lisan.			
Saya paham dan mampu membedakan cara penulisan kata berimbuhan di- dengan kata depan di.			
Saya mampu mempresentasikan laporan hasil observasi.			
Saya mampu menuliskan laporan hasil observasi.			
Saya mampu mengidentifikasi fakta dan opini dalam novel.			

Hitunglah persentase penguasaan materi kalian dengan rumus berikut:

(Jumlah materi yang kalian kuasai/jumlah seluruh materi) x 100%

1. Jika 70—100% materi di atas sudah dikuasai, kalian dapat meminta aktivitas pengayaan kepada guru.
2. Jika materi yang dikuasai masih di bawah 70%, kalian dapat mendiskusikan kegiatan remedial yang dapat dilakukan dengan guru.

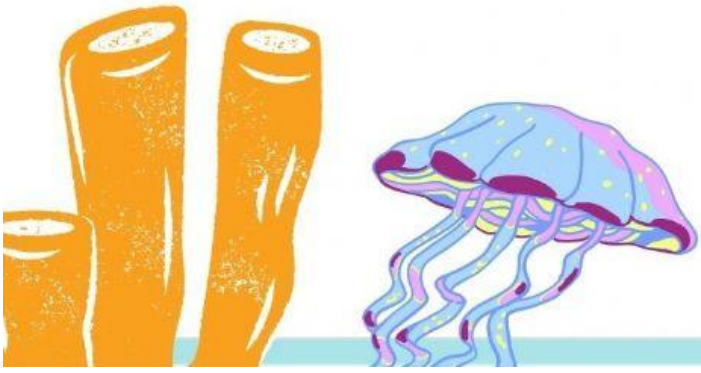

Berusaha!
Bermalas-malasan bukan menyelesaikan masalah, melainkan menambah masalah!

LIVEWORKSHEETS