

## Literasi 5

Perhatikan teks bacaan berikut untuk menjawab pertanyaan nomor 1, 2, dan 3!

### 3 Moda Transportasi Publik yang Izinkan Penumpangnya Buka Puasa dengan Ketentuan

Liputan6.com, Jakarta. Pandemi Covid-19 yang belum juga usai, menyebabkan protokol kesehatan terus diterapkan ditempat-tempat umum termasuk saat menggunakan moda transportasi publik. Hal tersebut dilakukan guna mencegah penularan virus Corona menjadi semakin luas.



Protokol kesehatan tersebut antara lain seperti penyekatan di stasiun atau halte, pengecekan suhu tubuh, menjaga jarak, wajib menggunakan masker, serta dilarang untuk makan dan minum selama perjalanan.

Namun, selama bulan Ramadhan terdapat sejumlah aturan yang diubah untuk kenyamanan penumpang yang sedang menjalankan ibadah puasa. Sejumlah transportasi publik kini memperbolehkan penggunaannya untuk berbuka puasa saat Ramadhan. Antara lain adalah KRL (kereta rel listrik), Moda Raya Terpadu Jakarta (MRTJ), dan juga bus Transjakarta.

Meski diizinkan untuk makan dan minum di waktu buka, pelaksanaannya harus berdasarkan protokol kesehatan dan ketentuan yang telah ditetapkan.

<https://www.liputan6.com/news/read/4532028/3-moda-transportasi-publik-yang-izinkan-penumpangnya-buka-puasa-dengan-ketentuan>

1. Berdasarkan teks bacaan diatas, kebijakan apa yang diberikan oleh pemerintah selama bulan Ramadhan terkait penggunaan moda transportasi di masa pandemi covid-19 ini?
  - A. pengguna wajib menggunakan masker
  - B. pengguna wajib menjaga jarak
  - C. pengguna diperbolehkan berbuka puasa di dalam transportasi umum tertentu
  - D. pengguna wajib melakukan pengecekan suhu tubuh
2. Berdasarkan teks bacaan, terdapat beberapa moda transportasi publik yang penumpangnya dapat melakukan buka puasa. Beri tanda "Benar" atau "Salah" pada moda transportasi publik berikut yang boleh digunakan untuk buka puasa!

Moda Transportasi Publik	Benar	Salah
Pesawat	<input type="radio"/>	<input type="radio"/>
Kereta Rel Listrik (KRL)	<input type="radio"/>	<input type="radio"/>
Kapal	<input type="radio"/>	<input type="radio"/>
Bus Trans Jakarta	<input type="radio"/>	<input type="radio"/>
Becak	<input type="radio"/>	<input type="radio"/>

3. Pada masa pandemi Covid-19 kita wajib menerapkan protokol kesehatan, diantaranya adalah wajib memakai ....

Perhatikan infografis berikut untuk menjawab pertanyaan nomor 4 dan 5!



4. Berdasarkan infografis tersebut pilihlah pernyataan berikut yang sesuai! Berilah tanda centang untuk pernyataan yang tepat! (*jawaban lebih dari satu pilihan*)
- ☐ Mengambil gambar dan video tanpa izin termasuk dalam salah satu kejahatan siber.
  - ☐ Kita bebas membuka akses akun teman dekat.
  - ☐ Kita perlu berhati-hati dalam mengisi formulir di Internet yang berisikan data pribadi.
  - ☐ Kita bebas mem-posting segala konten ke sosial media, karena hal tersebut tidak tergolong dalam kejahatan siber.
5. Berdasarkan infografis tersebut, apa saja kejahatan yang sering terjadi di internet?

Perhatikan informasi berikut untuk menjawab pertanyaan nomor 6, 7, dan 8!!

### Kelainan Tulang Pada Manusia

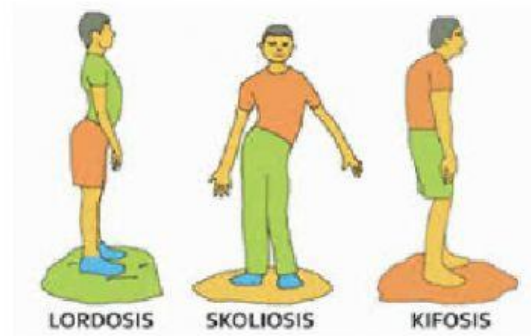

#### Lordosis

Kelainan tulang karena sikap duduk yang salah sehingga tulang belakang melengkung pada daerah lumbalis. Hal ini akan mengakibatkan posisi kepala tertarik ke belakang.

#### Skoliosis

Kelainan tulang karena sikap duduk yang salah sehingga tulang belakang melengkung ke arah samping. Hal ini akan menyebabkan badan akan bengkok membentuk huruf "S".

#### Kifosis

Kelainan tulang karena sikap duduk membungkuk sehingga tulang belakang membengkok ke belakang.

6. Sering membawa beban berat misalnya tas yang berat di salah satu sisi bahu dapat membuat gangguan tulang belakang berupa ....
- A. skoliosis
  - B. kifosis
  - C. lordosis
  - D. osteoporosis
7. Berilah tanda centang (✓) pada pilihan berikut terkait dengan macam-macam kelainan tulang pada manusia! (*pilihan jawaban lebih dari satu*)
- ☐ kifosis
  - ☐ osteoporosis
  - ☐ lordosis
  - ☐ skoliosis
8. Beri tanda "Benar" atau "Salah" pada pernyataan berikut berdasarkan informasi di atas!

Pernyataan	Benar	Salah
Tulang belakang membengkok ke kiri atau ke kanan disebut skoliosis	<input type="radio"/>	<input type="radio"/>
Kondisi tulang belakang yang membengkok ke depan disebut kifosis	<input type="radio"/>	<input type="radio"/>



**Perhatikan teks bacaan berikut untuk menjawab pertanyaan nomor 9 dan 10!**

Mengembangkan hobi ternyata dapat melepaskan kepenatan seseorang dari rutinitas sehari-hari. Bahkan jika dilakoni dengan serius, dari hobi ini dapat menghasilkan uang. Seperti halnya yang dirasakan Kartika Sari Sanrego yang memiliki hobi memasak. Kecintaannya terhadap kuliner yang muncul saat dirinya masih kecil membuat ia sukses berbisnis kuliner. Tak hanya Kartika Sari Sanrego, Almeyda Nayara gadis berusia 13 tahun yang senang membuat slime ini menjadikan hobinya sebagai bisnis slime. Bahkan omzetnya bisa mencapai puluhan juta rupiah. Ada pula, Andri yang memiliki hobi mengoleksi tanaman hias akhirnya menjadikan hobinya sebagai bisnis. Andri sudah memiliki jangkauan pemasaran yang luas hingga ke luar negeri. Senang sekali rasanya jika memiliki bisnis sesuai dengan hobi. Untuk dapat sukses seperti mereka tentunya harus memiliki tekad dan kerja keras yang besar disertai dengan doa.

9. Jodohkanlah nama dibawah ini dengan bisnis yang dimilikinya!

- |                      |   |                        |
|----------------------|---|------------------------|
| Almeyda Nayara       | • | ○ Tanaman apotek hidup |
| Andri                | • | ○ Kuliner              |
| Kartika Sari Sanrego | • | ○ Tanaman hias         |
|                      |   | ○ Slime                |

10. Pernyataan yang sesuai dengan bacaan diatas adalah ...

- A. Kartika Sari Sanrego memulai binisnya sejak usia 13 tahun.
- B. Almeyda Nayara memiliki bisnis membuat slime.
- C. Andri senang mengoleksi tanaman apotek hidup.
- D. Mengembangkan hobi dapat menambah kepenatan seseorang.