

Pasangkan nama bagian bunga pada tempat yang benar!

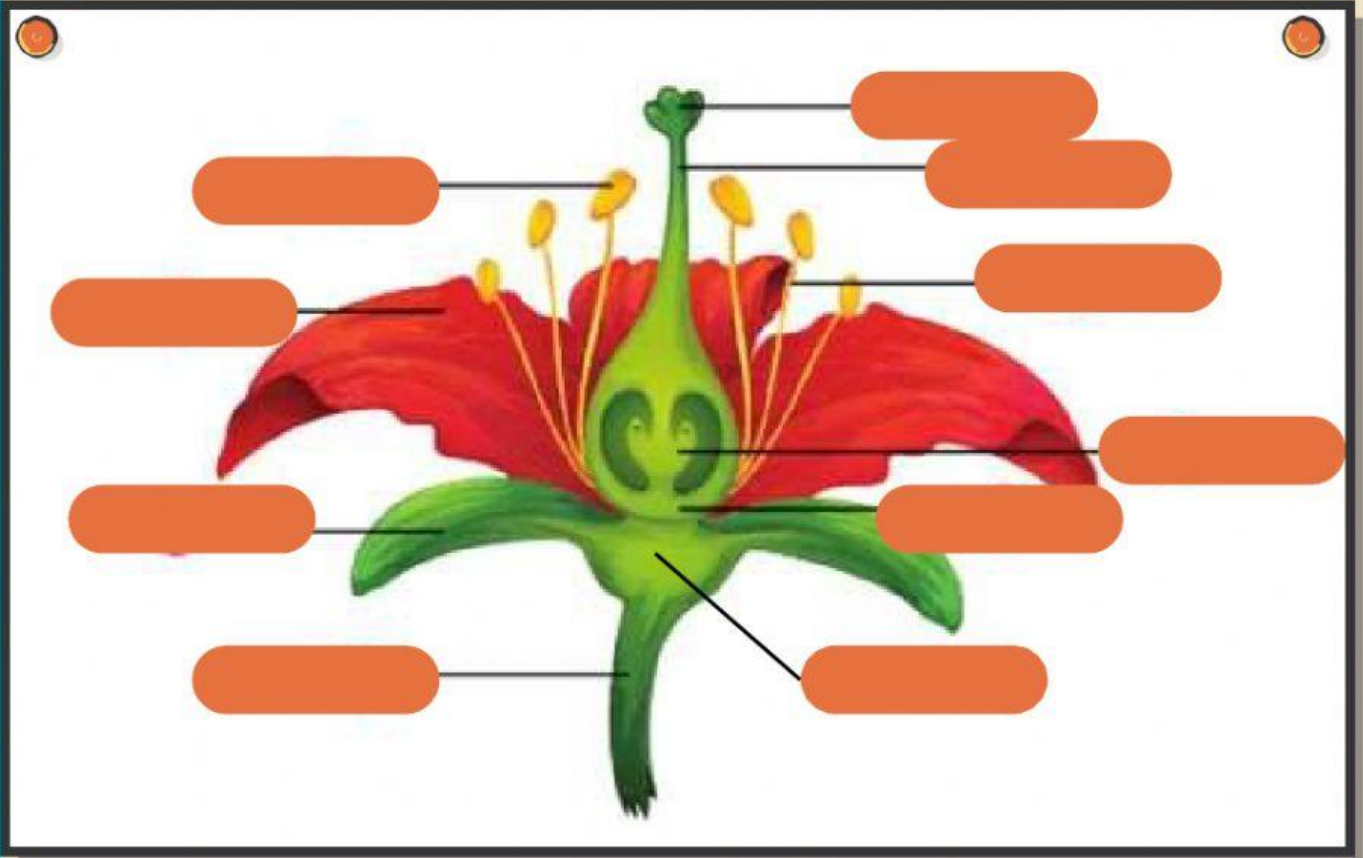

kepala putik

kepala sari

tangkai sari

tangkai putik

mahkota

kelopak

tangkai bunga

dasar bunga

bakal biji

bakal buah

Pilihlah salah satu jawaban yang kalian anggap paling benar!

Perhatikan gambar di bawah ini untuk menjawab nomor 1 dan 2!

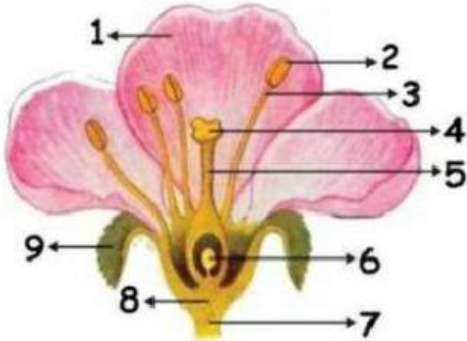

1. Bagian bunga nomor 9 dan 2 disebut ...

- a. mahkota dan benang sari
- b. kelopak dan kepala sari
- c. mahkota dan tangkai sari
- d. dasar bunga dan kelopak

2. Bagian bunga yang berfungsi sebagai tempat terjadinya pembuahan ditunjukkan oleh nomor ...

- a. 6
- b. 5
- c. 4
- d. 3

3. Perhatikan pernyataan di bawah ini!

- (1) Bunga sempurna memiliki putik dan benang sari
 - (2) Satu-satunya bunga sempurna adalah bunga mawar
 - (3) Bunga salak hanya memiliki salah satu organ reproduksi
 - (4) Salah satu contoh bunga lengkap adalah bunga sepatu
- Pernyataan yang benar ditunjukkan oleh nomor

- a. (1), (2), dan (3)
- b. (1), (2), dan (4)
- c. (1), (3), dan (4)
- d. (2), (3), dan (4)

4. Tumbuhan di bawah ini berkembangbiak menggunakan biji yaitu

a.



b.



c.





Pasangkan pertanyaan dengan jawaban dengan cara menarik garis!



Bagian tumbuhan yang berfungsi sebagai alat perkembangbiakan adalah



Organ reproduksi jantan pada tumbuhan adalah



Bagian bunga yang berfungsi sebagai tempat melekat dan masuknya serbuk sari adalah



Bagian bunga yang berfungsi melindungi mahkota saat masih kuncup agar tidak rusak adalah



benang sari



kelopak bunga

bunga



kepala putik

