

Soal evaluasi

Nama :

(.....)

Kelas 4

Tema 3 Subtema 2 Pembelajaran 3

❖ Petunjuk belajar

- Peserta didik menulis nama pada kolom yang tersedia.
- Peserta didik membaca dengan seksama petunjuk belajar, informasi pendukung, cara mengerjakan soal evaluasi.
- Peserta didik bertanya kepada guru apabila ada yang belum dipahami.
- Kerjakan soal evaluasi secara cermat dan mandiri .
- Pilihlah jawaban a, b, c, atau d yang kalian anggap benar!

1. Perhatikan pernyataan di bawah ini!

1. Memberi makan hewan
2. Merasa senang memiliki hewan peliharaan
3. Membersihkan kandang
4. Bermain bersama hewan peliharaan

Berdasarkan pernyataan di atas yang termasuk kewajiban dalam memelihara hewan adalah...

- a. 1 dan 2
- b. 2 dan 3
- c. 1 dan 3
- d. 2 dan 4

2. Gambar di bawah ini yang termasuk hak ketika memelihara hewan adalah...

a.



c.



b.



d.



3. Dari beberapa pernyataan di bawah ini, usaha, memelihara hewan yang benar yaitu...

- a. Membersihkan kandang hewan peliharaan jika sudah sangat kotor.
- b. Teratur memberi makan dan minum hewan peliharaan.
- c. Membiarkan hewan peliharaan yang sedang sakit.
- d. Membiarkan hewan peliharaan mencari makan sendiri.

4. Bagian tubuh kucing yang berguna untuk keseimbangan adalah...

a.



c.



b.



d.



5. Perhatikan gambar di bawah ini!

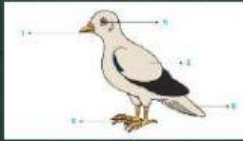

Bagian tubuh burung pada nomor 2 berfungsi untuk...

- Melawan musuh
- Bergerak / terbang
- Mencari makan
- Alat keseimbangan

6. Fungsi bagian ekor pada tubuh ikan adalah...

- Bernafas
- Melindungi tubuh
- Mengarahkan gerak
- Bertahan di dalam air

7. Perhatikan tabel di bawah ini!

Bagian Tubuh Ikan	Fungsinya
1. Ekor	Alat gerak dan keseimbangan
2. Insang	Alat pernafasan
3. Sirip	Mendeteksi keberadaan makanan
4. Kepala	Melawan musuh

Pernyataan yang paling tepat berdasarkan tabel di atas adalah...

- 1 dan 3
- 2 dan 4
- 1 dan 2
- 3 dan 4

8. Mozaik merupakan karya seni yang dibuat dengan...

- Menempelkan gambar – gambar yang sudah jadi.
- Menempelkan paduan aneka bahan pada permukaan gambar.
- Menempelkan potongan – potongan bahan yang sejenis.
- Menempelkan suatu bentuk dari bahan kain.

9. Gambar di bawah ini yang termasuk karya seni mozaik adalah...



The page features a dark green background with a decorative border of white line-art icons. At the top, there is a globe, a paint palette, a pencil, a book, and a set square. On the left side, there is a set square, an atom symbol, a notepad, and a pencil. On the right side, there is a pencil, a ruler, and an apple. At the bottom, there is a globe, a pen, a protractor, an open book, and a stack of books with a graduation cap on top. A dashed yellow line runs vertically on the left and right sides, and a dashed yellow line runs horizontally across the top.

10. Bahan yang digunakan dalam membuat karya seni mozaik adalah...

- a. Biji - bijian, kulit telur, keramik, kaca, plastik.
- b. Kertas, kulit telur, keramik, kaca, daun.
- c. Kertas, kulit telur, plastik, kaca, biji - bijian.
- d. Gambar - gambar , Kertas, kulit telur, keramik, kaca.