

IDENTIFIKASI OTOT BERIKUT INI

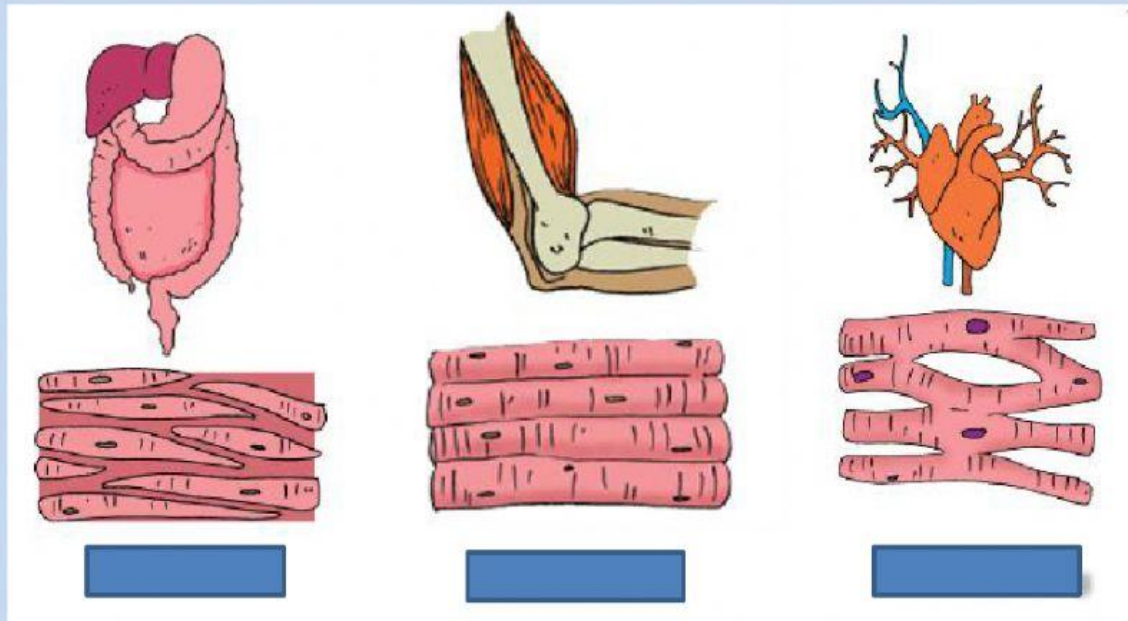

IDENTIFIKASI KELAINAN OTOT BERIKUT INI



CIRI-CIRI KOMIK

Pasangan lajur kiri dengan keterangan yang sesuai di lajur kanan!

Hadir untuk menyampaikan cerita	Gunakan bahasa sehari-hari yang mudah untuk dipahami
Proporsional	Pesan dan informasi disampaikan dengan menggunakan teks dan gambar
Menggunakan bahasa percakapan	Membuat pembaca mempunyai rasa atau sikap kepahlawanan
Biasanya bersifat kepahlawanan	keberadaan gambar dan teks yang berimbang
Penggambaran watak secara sederhana	Kata komik berasal dari komik yang berarti jenaka.
Menyediakan humor	Watak dalam komik dibuat secara sederhana agar pembaca mudah memahami isi cerita