



UNIDAD EDUCATIVA "INTERNACIONAL PENSIONADO ATAHUALPA"



EXAMEN SEGUNDO QUIMESTRE	AREA/ASIG.: Estudios Sociales	DOCENTE: Mayra Valencia
NOMBRE:	GRADO/CURSO: Cuarto "A"	FECHA: 22/06/2022

INDICACIONES:

- ✓ ¡**CUIDADO!** Realiza la prueba solo, la **HONESTIDAD** es un valor que debes aplicar.
- ✓ ¡**NO COPIES NI DEJES QUE TE AYUDEN EN CASA!** Si lo haces se aplicará la sanción estipulada en el Art. 226 del reglamento de la LOEI.

MANTEN LA CALMA Y CONFÍA EN TI MISMO

1. Observa el mapa, identifica la provincia en que vives y completa los datos del cuadro.



Provincia	
Capital	
Límites	Norte:
	Sur:
	Este:
	Oeste:

2. Identifica las regiones naturales del Ecuador y selecciona la respuesta correcta.



- A) 1 Insular, 2 Interandina, 3 Litoral, 4 Amazónica.
B) 1 Litoral, 2 Interandina, 3 Amazónica, 4 Insular
C) 1 Insular, 2 Amazónica, 3 Interandina, 4 Litoral
D) 1 Amazónica, 2 Litoral, 3 Insular, 4 Interandina

3. Arrastra y relaciona cada nacionalidad o etnia con el lugar en el que habita.

Ubicación	Cultura
Morona Santiago	
Manabí	
Loja	
Esmeraldas	
Imbabura	

saraguro

afroecuatoriana

otavalo

montuvia

shuar

4. Ecuador es un país rico en su patrimonio natural y cultural. Un ejemplo de patrimonio natural es:

- A. Leyendas
- B. Bosques y especies de aves
- C. Costumbres y tradiciones
- D. Lenguas de los grupos indígenas.

5. Observa la imagen e identifica el nombre del grupo humano que vive en Ecuador.



Seleccionas lo correcto.

6. Las divisiones entre provincias se conoce como:

- A. divisiones político – administrativas.
- B. divisiones religiosas
- C. divisiones económicas.
- D. divisiones étnicas.

- 7. El cantón está formado por:**
- A. barrios urbanos y rurales
 - B. manzanas y barrios
 - C. ciudades urbanas y rurales
 - D. parroquias urbanas y rurales
- 8. Las provincias están conformadas por la suma de:**
- A. manzanas
 - B. cantones
 - C. iglesias
 - D. parroquias
- 9. A Imbabura también se le conoce con el nombre de:**
- A. La provincia verde.
 - B. La carita de Dios.
 - C. La provincia de los lagos.
 - D. Ciudad de las siete colinas.
- 10. La Provincia donde actualmente vives fue fundada el:**
- A. 28 de marzo de 1824
 - B. 12 de Octubre de 1824
 - C. 25 de Junio de 1824
 - D. 25 de Julio de 1824
- 11. La Provincia de Imbabura tiene actualmente:**
- A. 7 cantones
 - B. 4 cantones
 - C. 6 cantones
 - D. 5 cantones



12. Busca y encuentra en la sopa de letra los nombres de los cantones que conforman la provincia de Imbabura.

M	E	I	O	A	Y	E	N	P	I	C	N	E
I	H	C	A	C	A	T	O	C	C	A	T	M
L	I	B	A	R	R	A	R	E	A	N	P	N
H	M	O	U	D	P	R	R	L	A	R	T	N
C	T	L	P	P	A	T	I	O	I	R	O	A
G	N	A	A	I	U	C	I	N	P	E	N	A
I	T	V	V	R	M	N	T	N	O	P	N	J
U	S	A	A	O	O	A	R	P	I	I	M	I
Q	I	T	A	T	A	S	M	Q	V	R	A	P
U	Z	O	N	V	I	S	L	P	S	R	R	A
C	E	A	V	L	R	I	L	A	I	A	A	N
R	S	U	O	O	D	I	A	A	E	R	A	A
U	O	S	P	U	Q	D	R	M	N	O	O	A

13. Une con líneas la división política-administrativa con su respectiva autoridad.

1. Provincia

2. Cantón

3. País

a. Presidente de la República

b. Alcalde

c. Gobernador

14. De los siguientes gráficos reconoce cuál de estas imágenes NO pertenece a los derechos humanos fundamentales.



UNA FAMILIA



TENER MASCOTAS



VESTIR A LA MODA



SALUD



VIVIENDA



DERECHO A LA VIDA

15. Cuando las personas tienen un lugar donde vivir que les proporciona seguridad, paz y dignidad se trata de que se ha cubierto la necesidad básica de:

- A. Trabajo
- B. Salud y atención médica
- C. Educación
- D. Vivienda digna

16. Un niño ha ido a vivir con sus abuelos, ya que sus padres han decidido viajar a otro país buscando mejores oportunidades de trabajo. ¿Qué derecho de niños y adolescentes no está siendo cumplido?

- A. Derecho a la libertad de expresión
- B. Derecho a acceder a lugares y servicios públicos
- C. Derecho a los servicios de salud y cuidado médico
- D. Derecho a vivir con los padres y a ser cuidado por ellos

17. Marca los riesgos naturales que podrían afectar a nuestro país Ecuador.



Erupción de un volcán



Avalancha de nieve

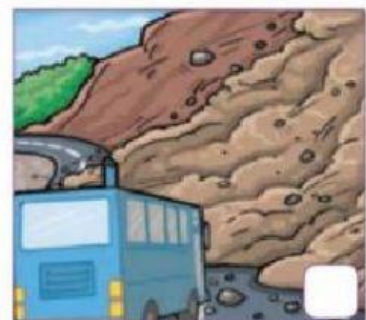

Derrumbe de tierra



Terremoto



Huracán



Inundación

