



SOAL UJIAN PENDIDIKAN KESETARAAN (UPK)  
TAHUN PELAJARAN 2021/2022

Mata Pelajaran : Ekonomi  
Program : Paket C

Hari/Tanggal :  
Waktu : 120 menit

Petunjuk Umum

Jawablah pertanyaan dibawah ini dengan cara mengetik huruf A, B, C, D atau E untuk jawaban yang tepat dan benar pada kolom yang telah disediakan.

Selamat Mengerjakan

A. Pilihlah jawaban yang paling tepat

1. Perhatikan kurva di bawah ini!

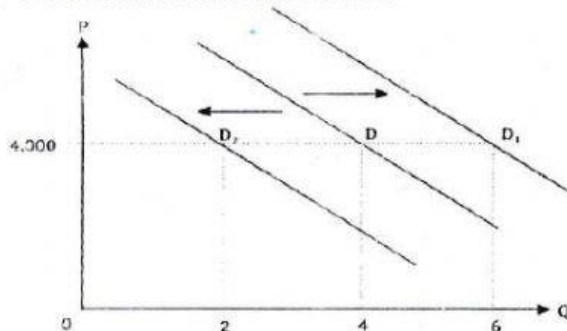

Kesimpulan yang tepat dari pergeseran kurva di atas adalah .....

- Jika permintaan bergeser dari D ke  $D_1$ , maka kuantitas barang akan turun dari 4 menjadi 2
  - Jika permintaan bergeser dari D ke  $D_1$ , maka kuantitas barang akan turun dari 6 menjadi 4
  - Jika permintaan bergeser dari D ke  $D_2$ , maka kuantitas barang akan naik dari 2 menjadi 4
  - Jika permintaan bergeser dari D ke  $D_2$ , maka kuantitas barang akan naik dari 2 menjadi 6
  - Jika permintaan bergeser dari D ke  $D_2$ , maka kuantitas barang akan turun dari 4 menjadi 2
2. Jenis kebutuhan yang digolongkan menjadi kebutuhan primer, sekunder dan tersier merupakan kebutuhan berdasarkan ...
- Sifat
  - Wujud
  - Waktu
  - Intensitas
  - Subjek
3. Suatu produk makanan olahan nabati memiliki fungsi permintaan  $Q_d = -1/50 P + 110$ . Pada saat harga produk Rp2.000,00 jumlah yang ditawarkan 230 unit. Pada saat harga naik menjadi Rp4.000,00 jumlah yang ditawarkan 40 unit.
- Berdasarkan data tersebut, maka titik keseimbangan pasar (Q;P) yang terbentuk adalah .....

- A. (20; 2.000)  
B. (38; 3.600)  
C. (40; 3.000)

- D. (3.000; 40)  
E. (4.600; 38)

4. Berikut ini adalah tabel pendapatan dan jumlah penduduk di negara Asia.

Negara	GNP per Tahun (juta US\$)	Penduduk (juta jiwa)
Jepang	38.894,47	127
Korea Selatan	27.538,81	51,25
Thailand	5.907,91	68.86
Singapura	52.960,71	5,60
Vietnam	2.185,69	92,70

Urutan negara yang memiliki pendapatan per kapita terbesar sampai terkecil adalah ..

- A. Jepang, Korea Selatan, Thailand, Singapura, dan Vietnam  
B. Jepang, Korea Selatan, Singapura, Thailand, dan Vietnam  
C. Singapura, Korea Selatan, Jepang, Thailand, dan Vietnam  
D. Singapura, Jepang, Thailand, Korea Selatan, dan Vietnam  
E. Jepang, Vietnam, Thailand, Korea Selatan dan Singapura
5. Perhatikan matriks di bawah ini!

A	B
1 Mengetahui struktur perekonomian negara	Memperluas kesempatan kerja
2 Menganalisa perkembangan pendapatan dari tahun ke tahun	Membantu pemerintah merumuskan kebijakan ekonomi
3 Memperbaiki posisi neraca perdagangan	Membandingkan perekonomian antar negara maupun antar daerah
4 Mengurangi pengangguran	Mengurangi tingkat kemiskinan

Dari matriks di atas, yang termasuk manfaat perhitungan pendapatan nasional adalah ....

- A. A1, A2, B1, dan B3  
B. A1, A2, B2, dan B3  
C. A2, A3, B3, dan B4  
D. A2, A4, B2, dan B4  
E. A3, A4, B3, dan B4
6. Salah satu usaha pemerintah untuk meningkatkan pendapatan per kapita yang menggambarkan kemakmuran ekonomi masyarakat antara lain dengan .....
- A. Mempermudah izin usaha perusahaan asing  
B. Mengurangi pengiriman tenaga kerja ke luar negeri  
C. Mengembangkan Usaha Kecil dan Menengah (UKM)  
D. Menaikkan tarif Penghasilan Kena Pajak (PKP) pada pajak penghasilan  
E. Membiarkan sektor kesehatan, agar jumlah penduduk bisa berkurang
7. Perhatikan pernyataan berikut!
- (1) Terjadinya peningkatan GNP dan pendapatan per kapita dari tahun ke tahun.  
(2) Ditemukan sumber-sumber produktif dan dapat didayagunakn dengan baik  
(3) Peningkatan GNP dan pendapatan per kapita yang disertai pemerataan.  
(4) Mengalami perubahan struktur ekonomi.  
(5) Adanya inovasi dan penguasaan teknologi baru serta pengembangan ilmu pengetahuan dan teknologi.

Berdasarkan pernyataan di atas, yang termasuk ciri-ciri pembangunan ekonomi adalah ....

- A. (1), (2), dan (3)  
B. (1), (2), dan (4)  
C. (1), (3), dan (5)  
D. (2), (3), dan (4)  
E. (3), (4), dan (5)
8. Berikut ini adalah sifat dari kebutuhan manusia kecuali ...
- A. Terbatas  
B. Tidak terbatas  
C. Berubah-ubah

- D. Mengikuti perkembangan zaman  
E. Dinamis
9. Permasalahan ekonomi muncul karena ...  
A. jumlah penduduk tidak seimbang dengan pekerjaan  
B. jumlah penduduk tidak seimbang dengan pemuas kebutuhan  
C. jumlah penduduk tidak seimbang dengan tempat tinggal  
D. jumlah pengangguran sama dengan jumlah penduduk  
E. jumlah pembeli dan penjual sama
10. Sistem ekonomi yang hanya dipegang oleh satu orang atau lembaga saja disebut ...  
A. Sistem ekonomi tradisional  
B. System ekonomi terpusat  
C. System ekonomi liberal  
D. System ekonomi campuran  
E. System ekonomi pasar
11. Rumah makan Enak memiliki fungsi konsumsi  $C = 2.500.000 + 0,6Y$ . Jika pendapatan keluarga ini Rp 15.000.000,00 per bulan, maka jumlah tabungan adalah ....  
A. Rp11.500.000,00  
B. Rp8.500.000,00  
C. Rp6.500.000,00  
D. Rp3.500.000,00  
E. Rp2.500.000,00

12. Indeks harga Kondumen selama 5 tahun sebagai berikut.

Tahun	Indeks
2012	103,25
2013	104,50
2014	104,66
2015	105,45
2016	107,65

Jika tahun 2015 menjadi tahun dasar, laju inflasi yang terjadi pada tahun 2016 tergolong jenis .....

- A. Inflai ringan  
B. Inflasi sedang  
C. Inflasi berat  
D. Hiperinflasi  
E. Inflasi sangat ringan
13. Perhatikan tabel jenis dan harga barang selama 3 tahun berikut!

No	Jenis Barang	Harga (Rp)		
		2015	2016	2017
1	Beras	8.500	9.000	10.500
2	Daging	20.000	23.000	27.000
3	Telur	16.000	18.000	21.000

Apabila dihiutng dengan indeks harga agregat sederhana (tahun dasar 2016), maka tingkat inflasi tahun 2017 adalah sebesar .....

- A. 0,85%      B. 1,02%      C. 1,12%      D. 1,17%      E. 1,31%
14. Pertimbangan dalam memproduksi barang, sekaligus sebagai masalah ekonomi yang dikaji oleh ilmu ekonomi yang diantaranya adalah sebagai berikut  
I. Bagaimana cara memproduksi  
II. Apa yang dapat diproduksi  
III. Untuk siapakah barang tersebut diproduksi  
Dari masalah ekonomi diatas urutan yang paling tepat adalah ...  
A. III, II, I  
B. III, I, II  
C. II, III, I  
D. II, I, III  
E. I, II, III
15. Berikut ini beberapa prinsip dan peran koperasi di Indonesia  
(1) Keanggotaan bersifat sukarela dan terbuka  
(2) Usaha untuk mewujudkan dan mengembangkan perekonomian nasional yang merupakan usaha bersama berdasarkan asas kekeluargaan dan demokrasi ekonomi  
(3) Memperkokoh perekonomian masyarakat sebagai dasar kekuatan dan ketahanan perekonomian nasional

- (4) Membangun dan mengembangkan potensi dan kemampuan ekonomi anggota pada khususnya dan masyarakat secara demokratis
- (5) Kekuasaan tertinggi ada pada qrapat anggota yang diselenggarakan setahun sekali
- Berdasarkan pernyataan di atas, yang merupakan peran koperasi ditunjukan nomor ....
- A. (1), (2), dan (3) D. (2), (4), dan (5)
- B. (1), (3), dan (5) E. (3), (4), dan (5)
- C. (2), (3), dan (4)
16. Tokoh yang mengajarkan ekonomi modern yang mempertimbangkan 3 masalah memproduksi barang sekaligus sebagai masalah ekonomi yang dikaji oleh ilmu ekonomi adalah ...
- A. Jhos shoros
- B. Paul A samuelson
- C. Schumpeter
- D. Adam Smith
- E. Philip khotler
17. Saat ini saldo pembayaran Negara Pringgodani menunjukan saldo transaksi debit US\$575.000 dan saldo transaksi kredit US\$ 515.000. meskipun begitu, negara ini tengah mengalami perlambatan ekonomi karena mangkraknya sejumlah proyek infrastruktur produktif
- Berikut ini kebijakn-kebijakan yang diterapkan Negara Priggodani
- (1) Melakukan pembatasan kuota impor
- (2) Menambah penggunaan valuta asing
- (3) Meningkatkan ekspor barang ke luar negeri
- (4) Menaikkan tarif pajak barang impor
- (5) Meningkatkan kuota impor barang
- Berdasarkan ilustrasi dan pernyataan di atas, kebijakan yang tepat untuk mengatasi kondisi Negara Pringgodani ditunjukan nomor ....
- A. (1), (2), dan (3) D. (2), (3), dan (5)
- B. (1), (3), dan (4) E. (3), (4), dan (5)
- C. (2), (3), dan (4)
18. Survei UOB yang mengatakan bahwa 76% perusahaan Indonesia sangat optimis bahwa Masyarakat Ekonomi ASEAN (MEA) akan membantu pertumbuhan bisnis di kawasan Asia Tenggara merupakan keuntungan tersendiri bagi Indonesia. Berikut ini beberapa pernyataan yang berkaitan dengan kerja sama ekonomi.
- (1) Mendapatkan devisa
- (2) Memperluas lapangan kerja
- (3) Perbedaan selera
- (4) Perbedaan SDA
- (5) Mempercepat alih teknologi
- Keuntungan yang didapatkan negara Indonesia ketika bergaung dengan MEA adalah ....
- A. (1), (2), dan (3) D. (2), (3), dan (4)
- B. (1), (2), dan (4) E. (3), (4), dan (5)
- C. (1), (2), dan (5)
19. Perkembangan data kurs valuta asing di bursa valuta asing menunjukan sebagai berikut.
- |     |                     |                     |
|-----|---------------------|---------------------|
| I   | US\$1 = Rp13.240,00 | US\$1 = Rp13.250,00 |
| II  | US\$1 = Rp13.260,00 | US\$1 = Rp13.265,00 |
| III | US\$1 = Rp13.370,00 | US\$1 = Rp13.372,00 |
- Secara konseptual, hubungan informasi data perkembangan kurs dolar Amerika terhadap rupiah di atas akan berdampak kepada neraca pembayaran yaitu....
- A. Neraca pembayaran lambat laun akan bertambah surplus dengan perubahan kurs tersebut
- B. Neraca pembayaran lambat laun akan bertambah defisit dengan perubahan kurs tersebut
- C. Neraca pembayaran tidak akan terpengaruh oleh perubahan kurs
- D. Neraca pembayaran akan semakin aktif dengan adanya perubahan kurs
- E. Neraca pembayaran akan semakin pasif dengan adanya perubahan kurs
20. Bila dalam neraca pembayaran Indonesia diketahui data transaksi sebagai berikut.
- Jumlah transaksi ekspor Indonesia adalah US\$2.000.000.000,00
  - Jumlah transaksi impor US\$300.000.000,00
  - Pinjaman akomodatif dari Indonesia untuk Timor Leste sebesar US\$800.000.000,00

- Pinjaman otonom ke negara Filipina sebesar US\$600.000.000,00
- Stok nasional (-) sebesar US\$300.000.000,00

Maka neraca pembayaran Indonesia mengalami ...

- A. Defisit total sebesar US\$800.000.000,00
- B. Surplus total sebesar US\$800.000.000,00
- C. Surplus total sebesar US\$900.000.000,00
- D. Surplus total sebesar US\$1.100.000.000,00
- E. Defisit total sebesar US\$1.100.000.000,00

21. Berikut ini transaksi yang terjadi pada "Salon Ayu"

- 1 Okt 2017 Nn. Ayu menginvestasikan uang pribadinya sebagai modal awal untuk membuka salon senilai Rp7.000.000,00
  - 5 Okt 2017 dibeli peralatan salon kepada Fa. Jelita senilai Rp8.500.000,00 dibayar dengan cek Rp5.000.000,00 sisanya dibayar kemudian
  - 10 Okt 2017 Diselesaikan pekerjaan jasa salon senilai Rp600.000,00 diterima tunai.
- Dari transaksi di atas, persamaan akuntansi yang tepat adalah ....

- A.
- | Tanggal | Aset      | Utang dan ekuitas |              |           |           |           |
|---------|-----------|-------------------|--------------|-----------|-----------|-----------|
|         | Kas       | Piutang           | Perlengkapan | Peralatan | Utang     | Modal     |
| 2017    |           |                   |              |           |           |           |
| Okt 1   | 7000.000  |                   |              |           |           | 7.000.000 |
| 5       |           |                   |              | 8.500.000 | 8.500.000 |           |
|         | 7.000.000 |                   |              | 8.500.000 | 8.500.000 | 7.000.000 |
| 10      | 600.000   |                   |              |           |           | 600.000   |
|         | 7.600.000 |                   |              | 8.500.000 | 8.500.000 | 7.600.000 |
- B.
- | Tanggal | Aset      | Utang dan ekuitas |              |           |       |           |
|---------|-----------|-------------------|--------------|-----------|-------|-----------|
|         | Kas       | Piutang           | Perlengkapan | Peralatan | Utang | Modal     |
| 2017    |           |                   |              |           |       |           |
| Okt 1   | 7000.000  |                   |              |           |       | 7.000.000 |
| 5       |           | 8.500.000         |              | 8.500.000 |       |           |
|         | 7.000.000 | 8.500.000         |              | 8.500.000 |       | 7.000.000 |
| 10      | 600.000   |                   |              |           |       | 600.000   |
|         | 7.600.000 | 8.500.000         |              | 8.500.000 |       | 7.600.000 |
- C.
- | Tanggal | Aset        | Utang dan ekuitas |              |           |           |           |
|---------|-------------|-------------------|--------------|-----------|-----------|-----------|
|         | Kas         | Piutang           | Perlengkapan | Peralatan | Utang     | Modal     |
| 2017    |             |                   |              |           |           |           |
| Okt 1   | 7000.000    |                   |              |           |           | 7.000.000 |
| 5       | (5.000.000) |                   |              | 5.000.000 | 8.500.000 |           |
|         | 2.000.000   |                   |              | 5.000.000 | 8.500.000 | 7.000.000 |
| 10      | 600.000     |                   |              |           |           | 600.000   |
|         | 2.600.000   |                   |              | 5.000.000 | 8.500.000 | 7.600.000 |
- D.
- | Tanggal | Aset      | Utang dan ekuitas |              |           |           |           |
|---------|-----------|-------------------|--------------|-----------|-----------|-----------|
|         | Kas       | Piutang           | Perlengkapan | Peralatan | Utang     | Modal     |
| 2017    |           |                   |              |           |           |           |
| Okt 1   | 7000.000  |                   |              |           |           | 7.000.000 |
| 5       |           |                   |              | 8.500.000 | 8.500.000 |           |
|         | 7.000.000 |                   |              | 8.500.000 | 8.500.000 | 7.000.000 |
| 10      | 600.000   |                   |              |           |           | 600.000   |
|         | 7.600.000 |                   |              | 8.500.000 | 8.500.000 | 7.600.000 |
- E.
- | Tanggal | Aset      | Utang dan ekuitas |              |           |           |           |
|---------|-----------|-------------------|--------------|-----------|-----------|-----------|
|         | Kas       | Piutang           | Perlengkapan | Peralatan | Utang     | Modal     |
| 2017    |           |                   |              |           |           |           |
| Okt 1   | 7000.000  |                   |              |           |           | 7.000.000 |
| 5       |           |                   |              | 8.500.000 | 8.500.000 |           |
|         | 7.000.000 |                   |              | 8.500.000 | 8.500.000 | 7.000.000 |
| 10      | 600.000   |                   |              |           |           | 600.000   |
|         | 7.600.000 |                   |              | 8.500.000 | 8.500.000 | 7.600.000 |

22. Berikut ini yang terjadi pada perusahaan jasa angkutan "AMANAH"

- 1 Nov 2017 dibeli peralatan kantor senilai Rp 2.000.000,00 secara kredit
- 3 Nov 2017 diteirma jasa angkutan senilai RP 1.000.000,00.
- 5 Nov 2017 dibayar gaji karyawan sebesar Rp 800.000,00
- 7 Nov 2017 dibayar beban listrik senilai Rp 600.000,00
- 9 Nov 2017 diterima pelunasan piutang dari Nn. Santi sebesar Rp 200.000,00

Dari data di atas, pencatatan transaksi ke dalam jurnal umum yang benar adalah ...

- A.
- | Tanggal | Keterangan | Ref | Debet | Kredit |
|---------|------------|-----|-------|--------|
|         |            |     |       |        |

B.

Tanggal		Keterangan	Ref	Debet	Kredit
Nov	1	Peralatan Kantor		2.000.000	-
		Utang		-	2.000.000
	5	Beban Gaji		800.000	-
		Kas		-	800.000
	9	Piutang		200.000	-
		Kas		-	200.000

C.

Tanggal		Keterangan	Ref	Debet	Kredit
Nov	1	Peralatan Kantor		2.000.000	-
		Utang		-	2.000.000
	5	Beban Gaji		800.000	-
		Kas		-	800.000
	9	Kas		200.000	-
		Piutang		-	200.000

D.

Tanggal		Keterangan	Ref	Debet	Kredit
Nov	3	Kas		1.000.000	-
		Pendapatan Jasa		-	1.000.000
	5	Beban Gaji		800.000	-
		Kas		-	800.000
	7	Kas		600.000	-
		Beban Listrik		-	600.000

E.

Tanggal		Keterangan	Ref	Debet	Kredit
Nov	3	Pendapatan Jasa		1.000.000	-
		Kas		-	1.000.000
	5	Beban Gaji		800.000	-
		Kas		-	800.000
	7	Beban Listrik		600.000	-
		Kas		-	600.000

23. Tokoh yang mengajarkan ekonomi modern yang mempertimbangkan 3 masalah memproduksi barang sekaligus sebagai masalah ekonomi yang dikaji oleh ilmu ekonomi adalah ...
- Jhos shoros
  - Paul A samuelson
  - Schumpeter
  - Adam Smith
  - Philip khotler
24. Salah satu ciri system ekonomi tradisional adalah ...
- Pengusaha memiliki akses luar ke semua faktor produksi
  - Negara ikut campur
  - Harga ditentukan oleh pengusaha
  - Hasil produksi hanya sesuai kebutuhan
  - Faktor produksi dikuasai Negara
25. Pada 1 Mei 2017 biro catering Lezat modal awal berupa uang tunai Rp50.000.000,00 dan pelengkapan Rp1.500.000,00. Untuk mendukung kegiatan maka pada tanggal 10 Oktober 2017

dibeli lagi perlengkapan Rp15.000.000,00. Pada akhir periode jumlah perlengkapan yang tersisa Rp10.500.000,00.

Berdasarkan data tersebut, maka jurnal penyesuaian yang tepat adalah .....

- A. Perlengkapan Rp1.500.000,00  
    Beban perlengkapan Rp1.500.000,00
- B. Beban perlengkapan Rp6.000.000,00  
    Perlengkapan Rp6.000.000,00
- C. Beban perlengkapan Rp7.500.000,00  
    Perlengkapan Rp7.500.000,00
- D. Beban perlengkapan Rp10.500.000,00  
    Modal Rp10.500.000,00
- E. Modal Rp15.000.000,00  
    Beban perlengkapan Rp15.000.000,00

26. Data keuangan usaha jasa salon "Maya dan Rani" adalah sebagai berikut.

Akun	Maya	Rani
Modal Awal	Rp 40.000.000,00	Rp 40.000.000,00
Modal Akhir	Rp 51.500.000,00	Rp 65.000.000,00
Gaji Karyawan	Rp 7.000.000,00	Rp 3.500.000,00
Beban penyusutan peralatan	Rp 1.500.000,00	Rp 2.000.000,00
Beban listrik, telepon, dan air	Rp 500.000,00	Rp 700.000,00

Berdasarkan data tersebut, dapat disimpulkan bahwa ....

- A. Salon Maya memperoleh pendapatan Rp 20.500.000,00 dan Salon Rani Rp 31.200.000,00
- B. Salon Maya memperoleh laba bersih Rp 11.500.000,00 dan Salon Rani menderita rugi Rp 25.000.000,00
- C. Salon Maya memperoleh pendapatan Rp 31.200.000,00 dan Salon Rani Rp20.500.000,00
- D. Salon Maya memperoleh laba bersih lebih besar dibandingkan Salon Rani
- E. Salon Rani menderita rugi lebih besar dibandingkan Salon Maya.

27. Perhatikan transaksi berikut ini!

- (1) Dijual tunai barang dagangan kepada toko Subur Rp 2.000.000,00.
- (2) Diterima dari Toko Sejahtera sebagai pelunasan faktur Rp 3.000.000,00 dengan mendapat potongan 2%
- (3) Dijual dengan bukti faktur No. 007 barang dagangan kepada Toko Sentosa Rp 2.500.000,00
- (4) Diterima bunga deposit dari BCA Rp 300.000,00
- (5) Diterima dari Toko Bahagia pelunasan faktur bulan yang lalu Rp 4.000.000,00.

Transaksi di atas yang di catat pada jurnal penerimaan kas adalah ....

- A. (1), (2), dan (3)
- B. (1), (3), dan (4)
- C. (2), (3), dan (4)
- D. (2), (4), dan (5)
- E. (3), (4), dan (5)

28. Data neraca saldo PD Sukses per 31 Desember 2017

- Persediaan barang dagang Rp 44.500.000,00
- Penjualan Rp 80.000.000,00
- Pembelian Rp 62.000.000,00
- Potongan Pembelian Rp 2.500.000,00
- Beban angkut pembelian Rp 1.500.000,00
- Persediaan barang dagang per 31 Desember 2017 sebesar Rp 45.000.000,00

Jurnal penyesuaian yang benar dengan pendekatan Ikhtisar Laba/Rugi adalah ...

- A. Persediaan barang dagang Rp 44.500.000,00  
    Ikhtisar Laba/Rugi Rp 44.500.000,00
- B. Ikhtisar Laba/Rugi Rp 44.500.000,00  
    Persediaan barang dagang Rp 44.500.000,00
- C. Ikhtisar Laba/Rugi Rp 63.500.000,00  
    Pembelian Rp 62.000.000,00  
    Beban angkut pembelian Rp 1.500.000,00
- D. Ikhtisar Laba/Rugi Rp 1.500.000,00  
    Persediaan barang dagang Rp 1.500.000,00

E. Ikhtisar Laba/Rugi	Rp 44.500.000,00
Persediaan barang dagang	Rp 44.500.000,00
Persediaan barang dagang	Rp 46.500.000,00
Ikhtisar Laba/Rugi	Rp 46.500.000,00

29. Perusahaan dagang "Gemilang" pada tanggal 31 Desember 2017 mempunyai data sebagai berikut.

- Kas	Rp 27.500.000,00
- Piutang dagang	Rp 15.000.000,00
- Perlengkapan	Rp 1.500.000,00
- Asuransi dibayar dimuka	Rp 6.000.000,00
- Persediaan barang dagang (awal)	Rp 9.000.000,00
- Persediaan barang dagang (akhir)	Rp 12.000.000,00
- Peralatan	Rp 4.000.000,00
- Kendaraan	Rp 12.000.000,00
- Utang dagang	Rp 2.000.000,00
- Utang Bank	Rp 7.750.000,00
- Modal Khaibar	Rp 60.000.000,00
- Penjualan	Rp 52.500.000,00
- Retur penjualan	Rp 1.000.000,00
- Potongan penjualan	Rp 1.500.000,00
- Pembelian	Rp 40.500.000,00
- Beban angkut pembelian	Rp 1.500.000,00
- Retur pembelian	Rp 500.000,00
- Potongan pembelian	Rp 250.000,00
- Beban gaji	Rp 2.750.000,00
- Beban listrik dan air	Rp 500.000,00
- Beban telepon	Rp 250.000,00

Berdasarkan data di atas, Harga pokok penjualan perusahaan dagang "Gemilang" sebesar .....

- |                     |                     |
|---------------------|---------------------|
| A. Rp 50.250.000,00 | D. Rp 38.250.000,00 |
| B. Rp 50.000.000,00 | E. Rp 11.750.000,00 |
| C. Rp 41.250.000,00 |                     |

30. Dalam memproduksi suatu barang dan jasa membutuhkan peralatan dan tenaga kerja. Hal ini merupakan upaya untuk mengatasi masalah ekonomi ...

- A. How
- B. Why
- C. What
- D. For whom
- E. When

31. PD Abdi mempunyai data keuangan sebagian tahun 2017 sebagai berikut.

- Persediaan barang dagang (1 Januari 2017)	Rp 46.000.000,00
- Persediaan barang dagang (31 Desember 2017)	Rp 39.000.000,00
- Retur pembelian	Rp 4.500.000,00
- Beban angkut pembelian	Rp 3.000.000,00
- Potongan pembelian	Rp 1.000.000,00
- Penjualan	Rp 1.000.000.000,00
- Retur penjualan	Rp 4.000.000,00
- Harga pokok penjualan	Rp 76.000.000,00

Berdasarkan data di atas, besarnya pembelian adalah .....

- |                     |                     |
|---------------------|---------------------|
| A. Rp 62.500.000,00 | D. Rp 71.500.000,00 |
| B. Rp 64.500.000,00 | E. Rp 78.500.000,00 |
| C. Rp 67.500.000,00 |                     |

32. Berikut ini sebagian dataa laporan keuangan 3 perusahaan daagang paada akhir periode 2017:

	PD Jaya	PD Raya	PD Sejahtera
Kas	Rp35.000.000,00	Rp43.000.000,00	Rp41.000.000,00
Piutang	Rp11.000.000,00	Rp13.000.000,00	Rp21.000.000,00
Pendapatan	Rp65.000.000,00	Rp75.000.000,00	Rp73.000.000,00
Beban iklan	Rp2.000.000,00	Rp3.000.000,00	Rp4.000.000,00

Beban gaji	Rp10.000.000,00	Rp11.000.000,00	Rp12.000.000,00
Beban sewa	Rp5.000.000,00	Rp6.000.000,00	Rp9.000.000,00

Berdasarkan data tersebut, maka kesimpulan yang berkaitan dengan Laba/Rugi ketiga perusahaan adalah ....

- A. PD. Jaya memperoleh keuntungan paaling tinggi dibandingkan kedua perusahaan lainnya, yaitu Rp55.000.000,00
  - B. PD. Jaya memperoleh keuntungan lebih besar daripada PD. Raya dengan selisih Rp55.000.000,00
  - C. PD. Raya memperoleh keuntungan paling rendah dibandingkan kedua perusahaan lainnya, yaitu Rp48.000.000,00
  - D. PD. Jaya memperoleh keuntungan lebih besar daripada PD. Raya dengan selisih Rp48.000.000,00
  - E. PD. Sejahtera dan PD Jaya memiliki keuntungan yang sama besar, yaitu Rp48.000.000,00
33. Opportunity cost untuk suatu unit tambahan dari barang A yang diartikan ....
- A. Harga eceran barang A
  - B. Biaya pokok barang A
  - C. Nilai barang lain yang harus dikorbankan untuk barang A
  - D. Laba yang diperoleh dari barang A
  - E. Metode untuk memperoleh barang A
34. Jenis kebutuhan yang digolongkan menjadi kebutuhan primer, sekunder dan tersier merupakan kebutuhan berdasarkan ...
- A. Sifat
  - B. Wujud
  - C. Waktu
  - D. Intensitas
  - E. Subjek
35. Berikut ini adalah sifat dari kebutuhan manusia kecuali ...
- A. Terbatas
  - B. Tidak terbatas
  - C. Berubah-ubah
  - D. Mengikuti perkembangan zaman
  - E. Dinamis