STANDARD KANDUNGAN : 1.2 Algoritma

STANDARD PEMBELAJARAN : 1.2.2 Membina algoritma penyelesaian masalah dengan menggunakan struktur kawalan dalam pengaturcaraan (urutan, pilihan dan ulangan)

Lengkapkan carta alir untuk menilai hari sama ada sudah gelap atau sebaliknya. Pengguna dikehendaki menjawab sama ada "Benar" atau "Palsu" apabila ditanya jika hari sudah gelap. Jika "Benar" untuk hari sudah gelap, papar "Ambil baju dari ampaian." dan "Simpan dalam bakul.". Jika sebaliknya, papar "Sidai baju di ampaian". **Isikan nombor di kotak jawapan**

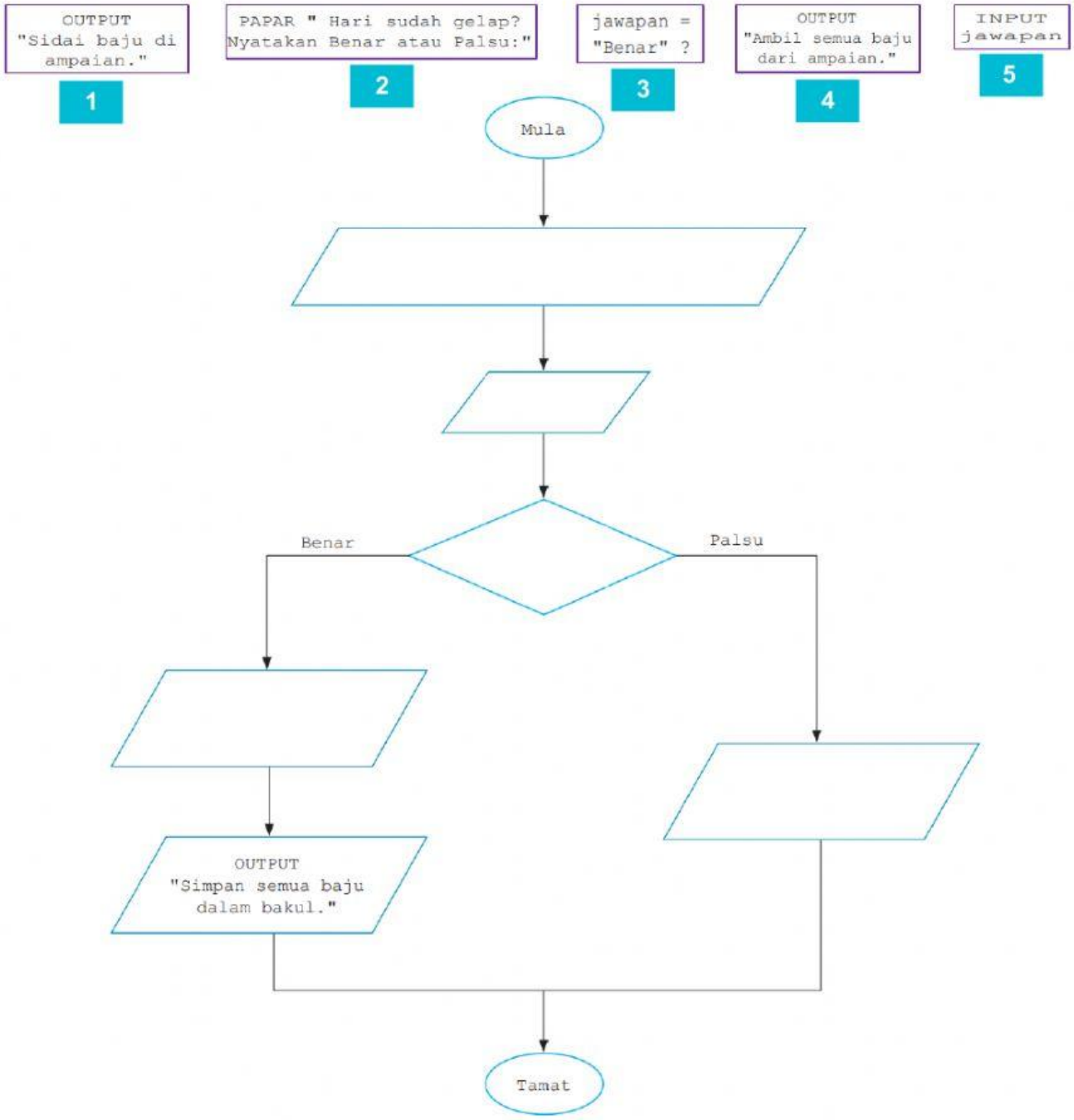

LIVEWORKSHEETS LIVEWORKSHEETS