

L'USO DEL CONGIUNTIVO

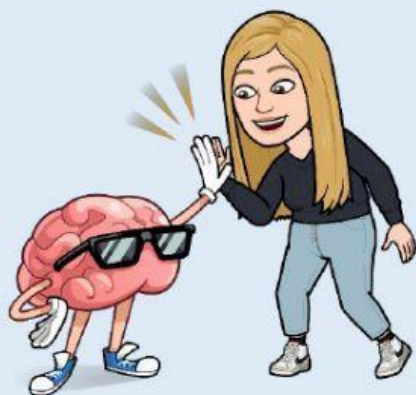

1) Completa le seguenti frasi con il verbo essere al tempo corretto.

Mi piace che Linda _____ entusiasta del nuovo lavoro

Se tu _____ in Inghilterra, capiresti perché adoro il thè!

Se Marco _____ più gentile, avrebbe più amici.

Se gli insegnanti _____ più attenti, tutti gli alunni riuscirebbero a seguire le lezioni.

Avresti potuto venire a prenderci in aeroporto, se _____ in orario

2) In queste frasi vedi i verbi scritti al modo infinito; trasformali al modo CONGIUNTIVO al tempo corretto.

Credo che non _____ con noi in vacanza. (venire)

Speravo che _____ il Milan. (vincere)

Dovunque _____ si sentiva a casa. (andare)

Se _____ idea, fammelo sapere. (cambiare)

Penso che _____ la pena di tentare. (valere)

3) Scrivi il tempo dei seguenti verbi.

che io rida: _____

che io scriva: _____

che io sia arrivato: _____

che io abbia pronunciato: _____

che io vedessi: _____