

Escola: _____

Nome: _____ Turma: _____

Nome: _____

Data: _____

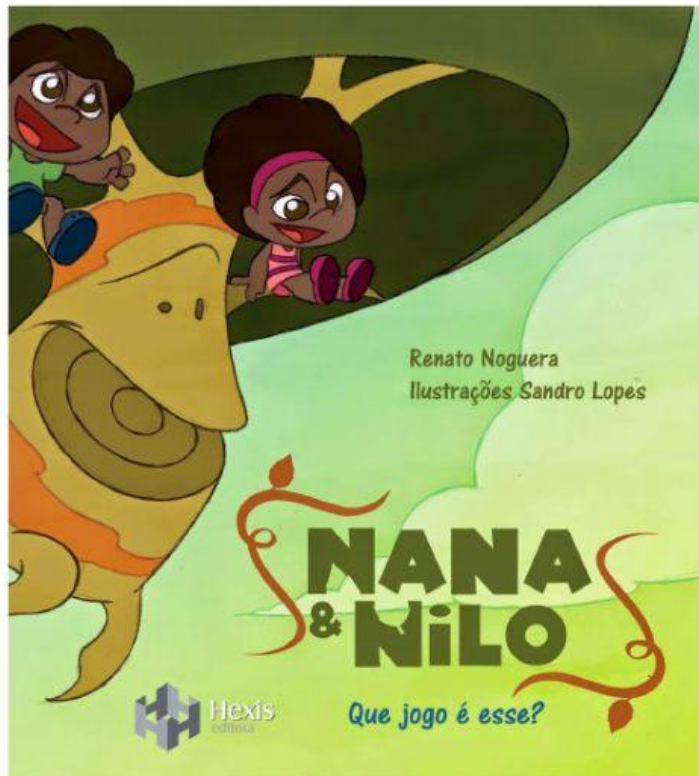

Vocês acabaram de assistir um vídeo baseado no livro “Nana e Nilo - Que jogo é esse? Respondam as questões a seguir.

1) Qual o título do livro?

Resposta:

2) Qual o nome do autor?

Resposta:

3) Qual o nome do ilustrador?

Resposta:

4) Qual o nome da editora?

Resposta:

5) No início da história Nana, que estava brincando no quintal, encontra Nilo triste. Qual o motivo da tristeza de Nilo?

- ☐ Ele ganhou em um jogo com amigos.
- ☐ Ele estava com fome.
- ☐ Ele brigou com os amigos após um jogo.

6) Mulemba é uma árvore milenar. Acompanha os gêmeos Nana e Nilo e sempre encontra uma forma de ajudá-los a ampliar seus conhecimentos. Ela tem poderes mágicos e voa. Na imagem abaixo, Mulemba pegou as crianças com seus galhos e voou levando-os a uma viagem. Explique o motivo dessa viagem.



Resposta:

7) Como era a brincadeira que Mulemba apresentou as crianças?

Resposta:

8) O vídeo Ubuntu tem algo em comum com o vídeo de Nana e Nilo. Escreva o que é.

9) Coloque em ordem alfabética:

MULEMBA - NILO - GINO - NANA - ÁFRICA - UBUNTU

- - - - -

10) Marque a pontuação correta e digite a frase

a) Que dia lindo ☐ . ☐ ! ☐ ?

b) Como é o seu nome ☐ . ☐ ! ☐ ?

c) Você vai a aula hoje ☐ . ☐ ! ☐ ?

d) Hoje, vou dormir cedo ☐ . ☐ ! ☐ ?

e) Não façam barulho ☐ . ☐ ! ☐ ?

f) Eu gosto de chocolate ☐ . ☐ ! ☐ ?
