Тестові завдання

1. Визначте тональності за ключовими знаками (поєднай лініями)

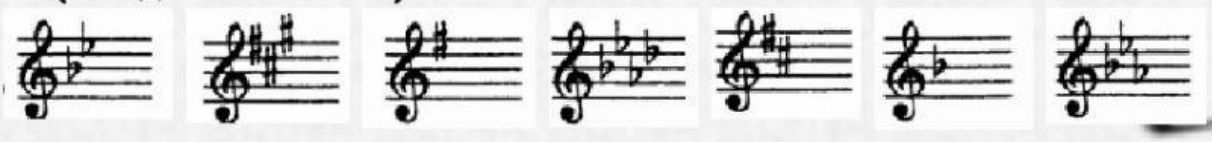

Ля♭ мажор мі мінор Фа мажор до мінор фа♯мінор Сі♭ мажор сі мінор

2. Підпишіть інтервали

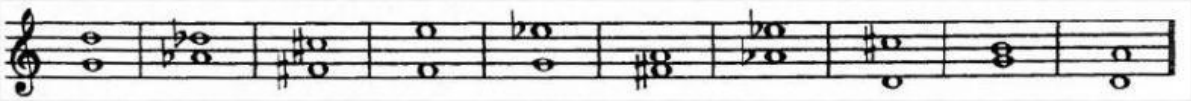

3. Визначте акорди (оберіть зі списку)

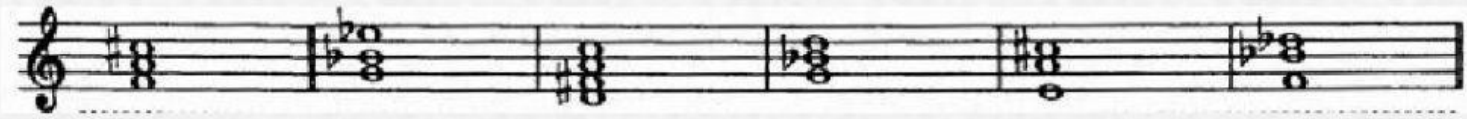

4. Вибери правильний варіант відповіді у тестах:

а) У якому такті тривалості згруповано <u>неправильно?</u>

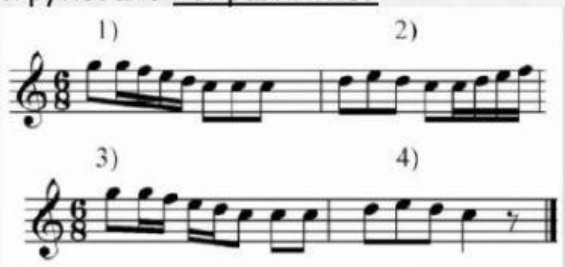

б) Визнач тональності для збільшеної кварти

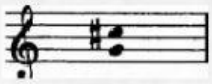

Соль мажор, мі мінор

Мі мажор, до♯ мінор

Ре мажор, сі мінор

в) У якому такті внутрішньо дольова синкопа?

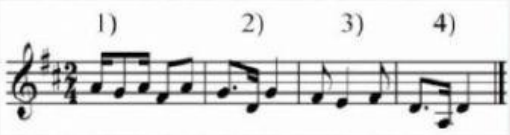

г) У якому такті є хроматичний <u>прохідний</u> звук?

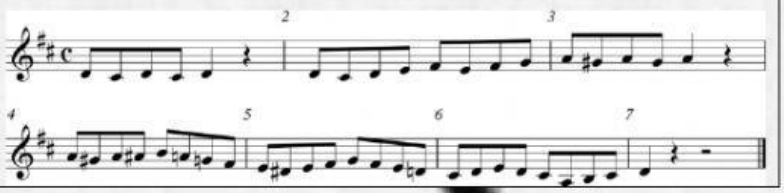

LIVEWORKSHEETS