Работен лист
по темата: Дунавска равнина

1. Допълнете като изберете понятие от отварящото се прозорче.

Дунавската равнина обхваща по-голямата част от …….. .

На запад достига до устието на река ……., а на изток - …… .

На север граничи с река …….. . Южната граница не е ясно изразена.

Тя минава по северните подножия на …… .

Дунавската равнина е …… равнина в България.

Разширява се от …… на …… .

2. Определете защо тя е равнина, а не низина. ……..

……

3. На празните места поставете правилните части на равнината, за да получите верни твърдения за Дунавската равнина: западна средна източна

А) Най-обширна, най-висока и с релефни форми суходолия е - …… .

Б) С най-малка площ и с най-ниска надморска височина е - …… .

В) Най-високи са Плевенските височини (възвишения) - …… .

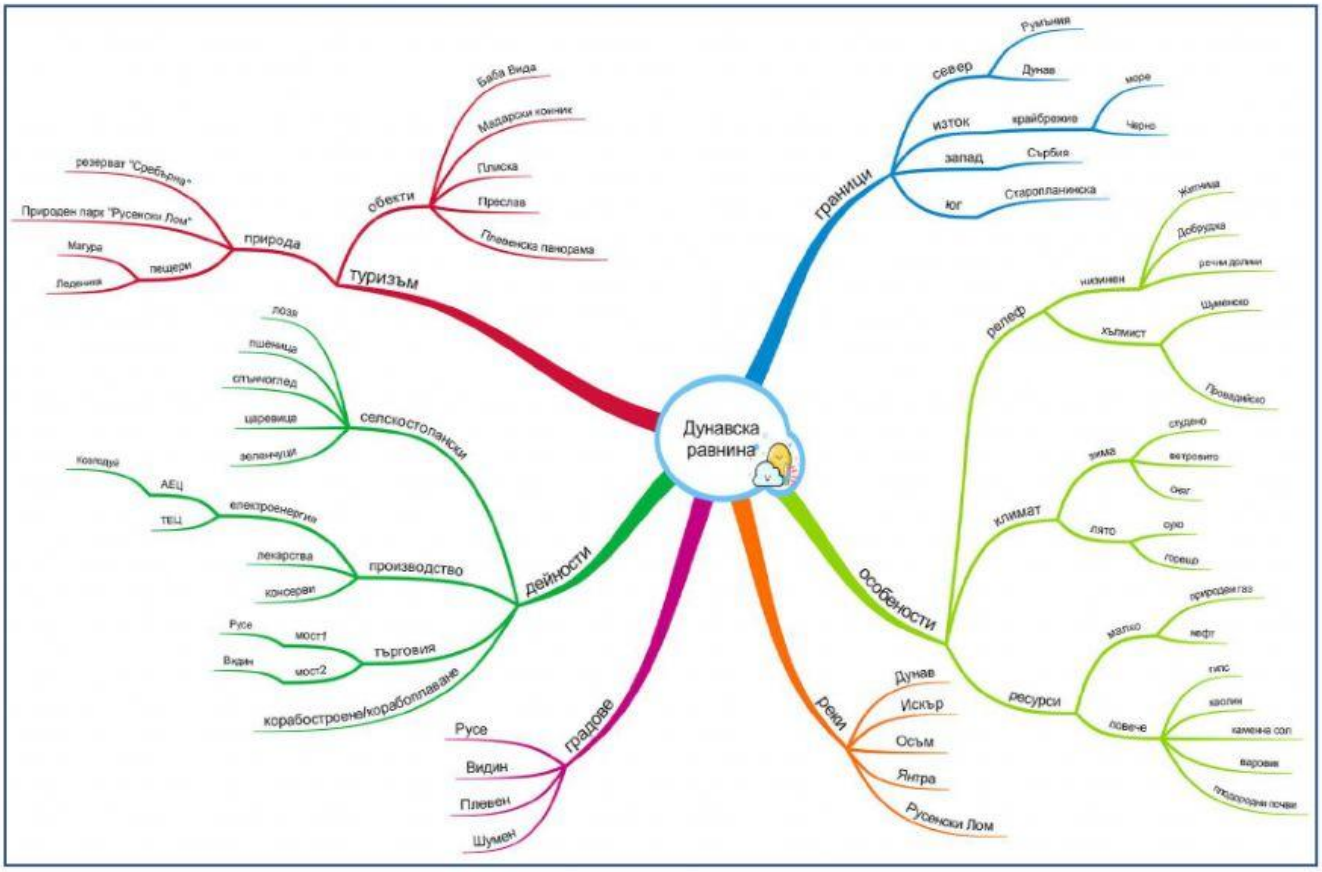

4. Отбележете полезното изкопаемо, земеделската култура и производството, характерни за Дунавската равнина:

ИЗКОПАЕМИ	ЗЕМЕДЕЛСКИ КУЛТУРИ	ПРОИЗВОДСТВО И ЗНАЧЕНИЕ
гипс	ориз	храни, облекла и обувки
кафяви въглища	зеленчуци	електроника
железни руди	памук	метали
алуминиеви руди	слънчоглед	машини за промишлеността
мрамор	тютюн	електроенергия
каолин	лозя	нефтопреработване
каменна сол	пшеница	фаянс, порцелан, стъкло
кварцови пясъци	актинидии (киви)	лекарства

5. В Дунавската равнина са обектите – отбележете верните:

А) Златия;

Б) Искърски пролом;

В) Централен Балкан;

Г) Шипченски проход;

Д) Лудогорие;

Е) Атанасовско езеро;

Ж) Троянски манастир;

З) Мадарски конник;

И) Свещарска гробница;

Й) Ивановски скални църкви;

6. Свържи градовете с частите на Дунавската равнина, от където са:

А) Русе

а) западна

Б) Видин

б) средна

В) Плевен

в) източна

7. Премести обекта върху картата на правилното му място:

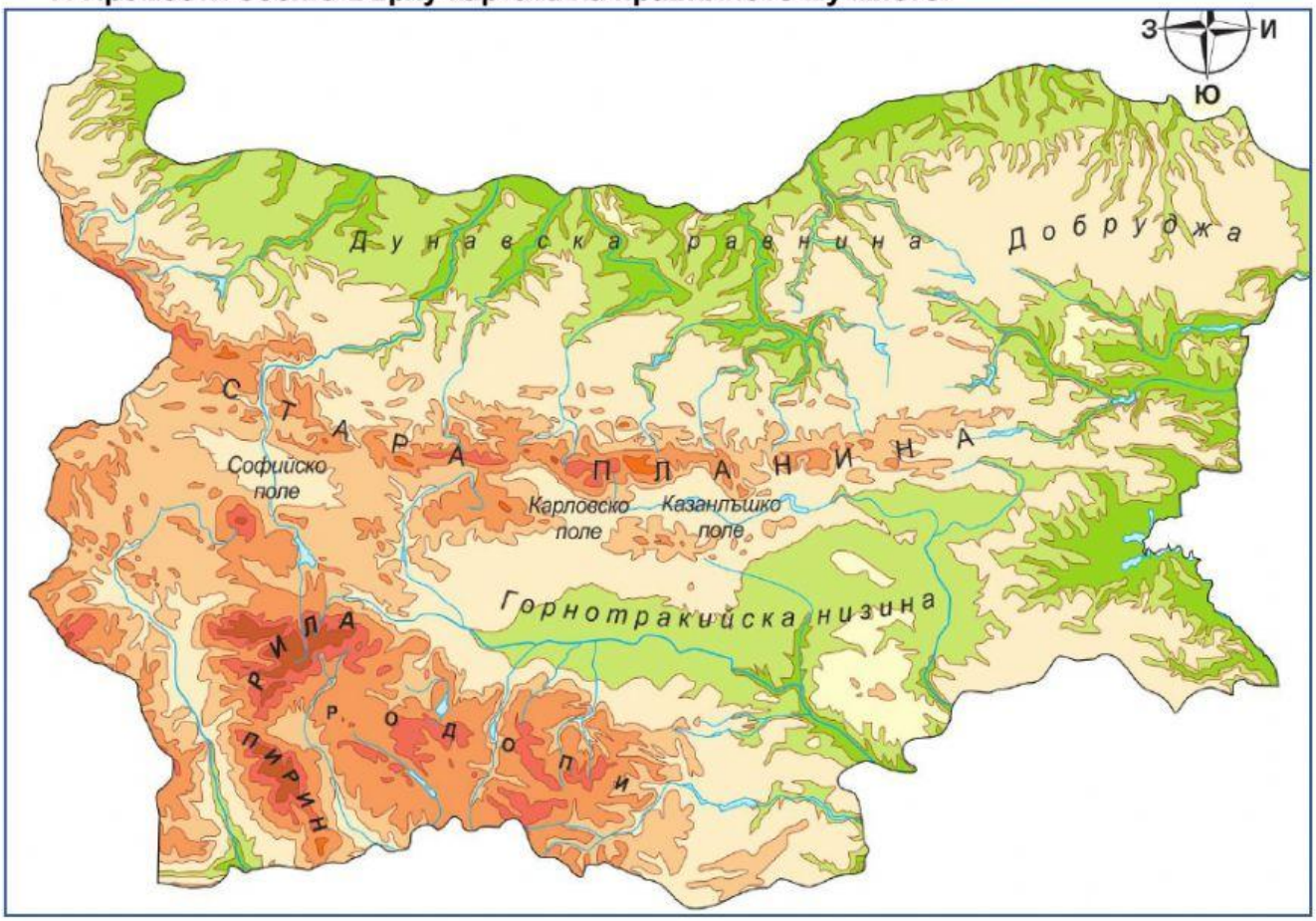

А) „Дунав мост“ **Б)** АЕЦ „Козлодуй“ **В)** „Бабини Видини кули“ **Г)** резерват „Сребърна“