MAIG 2020

MOLINERS I MOLINERES

Solidaritat valenciana amb el "Resistiré" de la terreta

Resistiré: iniciativa solidària en la lluita contra la covi-19

Valencià

Si hi ha un himne dins d'aquest confinament que tant artistes com ciutadans han entonat tant en balcons, terrasses o habitacions, aquest és el **"Resistiré"**. Moltes són les versions, d'aquesta cançó de finals dels vuitanta fruit del grup musical: ***"Dúo Dinámico".***

És veritat que sempre s'entonava aquesta cançó amb la seua lletra original, és a dir, en castellà, però **a iniciativa de l'actriu i cantant valenciana Carme Juan**, molts han estat els i les artistes i músics que s'han sumat a aquesta activitat solidària. Fruit d'un intens treball de més d'un mes, és a dir, des del principi del confinament, artistes i músics valencians com **Pep Gimeno 'Botifarra', Paco Muñoz, Pepa Cases, Rosita Amores i la mateixa Carme Juan** han gravat des de les seues cases la versió valenciana de la cançó 'Resistiré' produïda per **Nacho Mañó i traduïda per Albert Bellés**.

La fi és recaptar fons per a Càritas i Creu Roja en favor dels més necessitats per la crisi del coronavirus.

Totes aquestes donacions a les entitats com **Càritas i Creu Roja** s'estableixen segons les visualitzacions que obtinga aquesta versió valenciana a les plataformes oficials com YouTube.

Aquesta mesura s'ha dut a terme gràcies a tots els artistes que han col·laborat en aquesta iniciativa han signat la **cessió dels drets** renunciables a favor de les entitats humanitàries.

Totes les persones participants en aquesta iniciativa del "Resisitiré" són cantants professionals que representen una àmplia diversitat tant d'edat com d'estil musical.

Amb el finançament de la Diputació de València, la contribució d'À Punt, així com la col·laboració i **dedicació desinteressada** de tants artistes valencians, s'ajuda a animar i amenitzar una xicoteta part del temps de confinament amb una versió tan autòctona de l'himne de la pandèmia.

1. Quin **gentilici** apareix tres vegades? .....
2. De quin **grup** és original la cançó "Resistiré? .....
3. En quina **llengua** estava escrita inicialment? .....
4. Quines **professions** té la persona que tingué la idea de crear "Resistiré"?
5. **Qui** va fer la traducció de la lletra?
6. Qui són els **destinataris** dels fons que s'arrepleguen?
7. Tots els cantants que participen tenen la mateixa **edat**?
   Sí No
8. **A què** han renunciat tots els artistes participants?

   C..... d..... d.....
9. A quines **fundacions** anirà a parar els fons arreplegats?

   ..... i ....
10. **Què vol dir** que siga una versió autòctona?

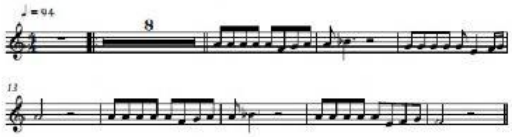

MOLTA SORT I A GAUDIR DE LA CANÇÓ!!!!!!!