

LKPD TEMA 8 ST 2

PB 3 DAN 4



NAMA :

KELAS :

NO ABSEN :





PETUNJUK
Pengerjaan

**BACALAH
DIBAWAH INI!**

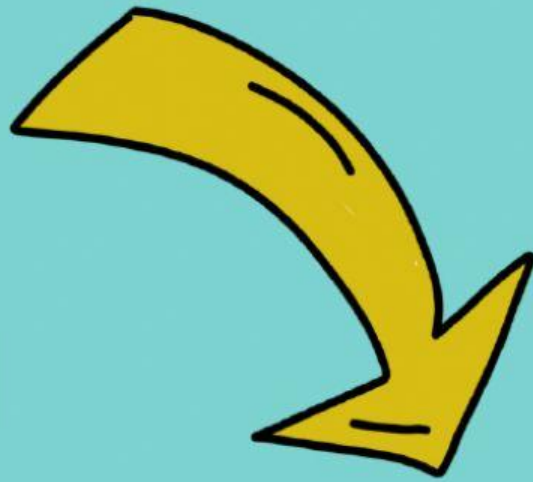

Bacalah buku paket
tema 8 subtema 2
pembelajaran 3 dan 4
untuk bisa menjawab
tugas dengan benar

Kerjakan tugas ini
dengan teliti dan
tepat waktu

Kerjakan secara
mandiri

setelah selesai
mengerjakan klik
FINISH

Selamat belajar dan tetap semangat

Kejakanlah dengan menjawab pertanyaan berikut ini dengan benar!

1. Jenis usaha yang dikelola sendiri disebut dengan
2. contoh dari usaha yang dikelola sendiri antara lain
3. pedagang asongan, pedagang kaki lima, toko kelontong merupakan contoh dari usaha
4. Usaha kerajinan tangan berupa pembuatan keramik, souvenir, dan mebel adalah beberapa contoh dari usaha

Usaha masyarakat banyak dipengaruhi oleh kondisi geografis tempat tinggalnya. Sebagai contoh di Bali. Keindahan alam dan keunikan budaya di pulau Bali menjadikan industri pariwisata berkembang pesat. Akibatnya, banyak jenis usaha jasa di Bali. Tahukah kamu keunikan budaya di Bali?



Buka kembali buku paket Tema 8 bacalah keunikan keunikan apa saja yang ada di Desa Unik di Bali. bacalah informasinya di buku paket tema 8 halaman 71 dan 72 kemudian kerjakan tugasnya LKPD ini.



TUGAS 2



AYO KERJAKAN KEUNIKAN DESA DI BALI

dengan memberikan (V)
ceklist jawaban yang
benar



KEUNIKAN DESA TENGANAN

- terletak di Kecamatan Manggis Kabupaten Karangasari
- desa termuda di bali
- desa tertua di bali
- selalu menjunjung tinggi nilai usaha ekonomi
- merupakan desa asli suku bali
- terkenal dengan kesederhanaannya
- menjunjung tinggi nilai adat dan budaya

KEUNIKAN DESA TRUNYAN

- terletak di pinggir Danau Batur, Kintamani, Kabupaten Bangli, Bali Utara.
- terkenal dengan tradisi pemakamannya yang disebut ngaben
- jenazah yang meninggal akan dikubur
- jenazah orang meninggal hanya diletakkan di atas tanah di dalam gua, bahkan di atas pohon.

KEUNIKAN DESA PENGLIPURAN

- terletak kurang lebih 55 km dari kota Denpasar
- terdapat struktur bangunan yang tidak teratur namun rapi
- masyarakatnya tidak pernah melepaskan adat dan budaya yang berlaku turun temurun
- selalu melaksanakan upacara tarian penyambutan tamu dari luar daerah
- tradisi adat desa penglipuran antara lain : pemasangan dan penurunan odalan dan perayaan galungan
- bangunannya memiliki struktur yang rapi dan teratur

TUGAS 2



AYO
berpendapat



**BAGAIMANAKAH PENDAPATMU
MENGENAI SIKAP ATAS PERBEDAAN
BUDAYA DAN ADAT ISTIADAT
DAERAH MU DENGAN DAERAH LAIN?**

TUGAS 3

Kamu telah membaca teks "Usaha Ekonomi yang Dikelola Kelompok". Temukan pengertian dan ciri-ciri khusus dari setiap jenis usaha. Tulislah pada peta pikiran berikut.

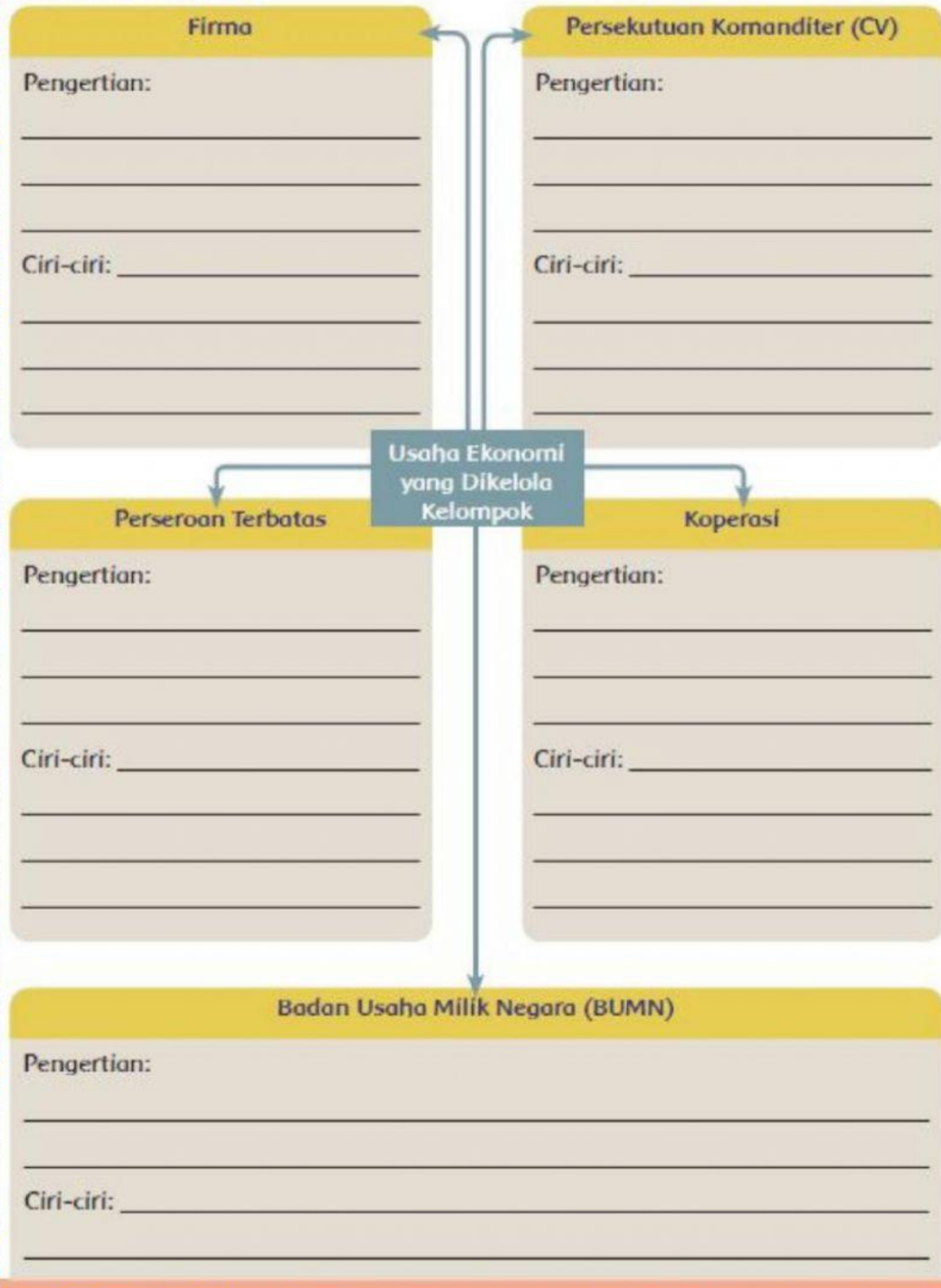

Carilah 6 bentuk koperasi yang berkembang di Indonesia di dalam kotak puzzle berikut ini! untuk bisa menjawab puzzle ini kalian harus membaca buku tema 8 subtema 2 pembelajaran 4

F	I	R	M	A	K	L	C	X	R	N	S
J	A	S	A	K	O	P	E	R	S	I	I
K	B	F	N	O	T	Y	J	I	F	I	M
O	D	A	L	A	N	N	S	I	A	P	P
N	A	E	Y	X	Q	K	D	I	S	T	A
S	O	S	I	A	U	L	D	V	B	M	N
U	A	N	G	D	O	T	A	S	A	S	P
M	H	K	O	N	S	U	M	S	I	U	I
E	I	R	A	E	Y	X	Q	K	D	I	N
N	P	A	E	Y	X	Q	K	D	I	S	J
G	E	S	E	R	B	A	U	S	A	H	A
T	D	A	U	I	B	U	S	A	H	A	M

