

## Sigamos aprendiendo sobre el Sistema Óseo

### Conozcamos los huesos de la cabeza



En la cabeza distinguimos dos partes; cara y cráneo. Los huesos del cráneo son anchos y curvos; y forman una fuerte bóveda que brinda protección al cerebro.

2

Ahora en el dibujo **completa** los nombres de los huesos de la cabeza! No olvides **colorear**.

frontal  
parietal  
occipital

maxilar superior  
maxilar inferior  
cigomático

temporal  
nasal

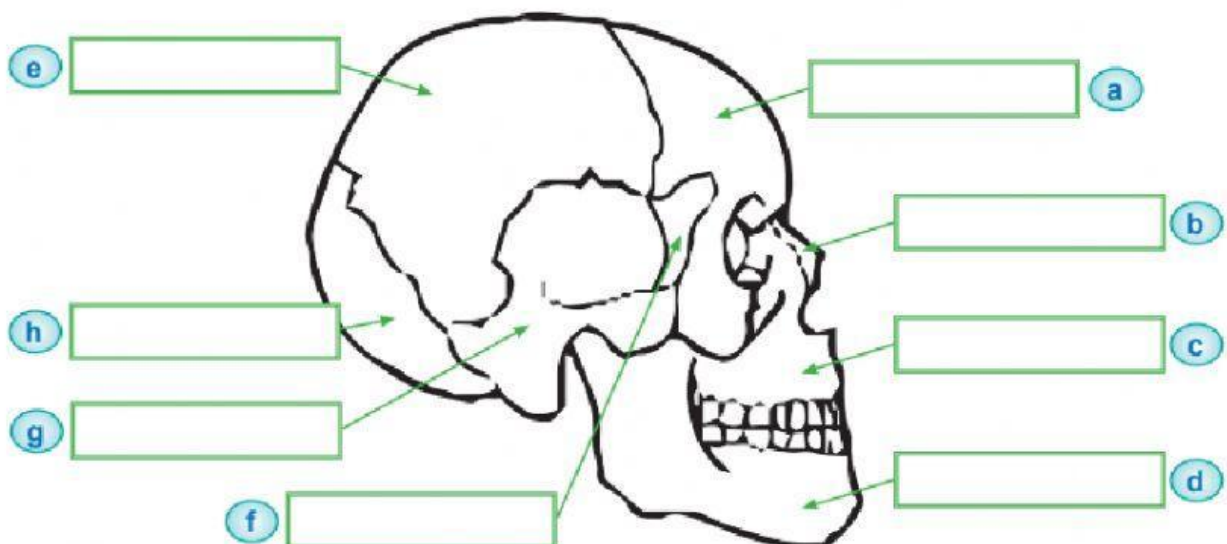

## Huesos de las extremidades superiores e inferiores



**Demuestro mis habilidades**

**1** Observa la lámina, piensa y luego completa.

- En cada extremidad superior se distinguen las siguientes partes: el brazo, el \_\_\_\_\_ y la \_\_\_\_\_.
- La parte que va del codo al hombro se llama \_\_\_\_\_ y la forma un hueso que se llama \_\_\_\_\_.
- La parte que nace del codo a la muñeca se llama \_\_\_\_\_ y está formada por dos huesos que son: \_\_\_\_\_ y \_\_\_\_\_.
- El esqueleto de la mano presenta 3 partes, que son: \_\_\_\_\_, \_\_\_\_\_ y los \_\_\_\_\_.
- Los dedos están formados por huesos pequeños llamados: \_\_\_\_\_.
- En cada extremidad inferior se distinguen tres partes que son: \_\_\_\_\_, \_\_\_\_\_ y \_\_\_\_\_.
- El muslo está formado por un solo hueso largo llamado \_\_\_\_\_.
- La pierna está formada por dos huesos, que son: \_\_\_\_\_ y \_\_\_\_\_.
- La tibia se articula con el fémur formando la \_\_\_\_\_.
- En la parte anterior de la rodilla se halla un hueso pequeño llamado \_\_\_\_\_.

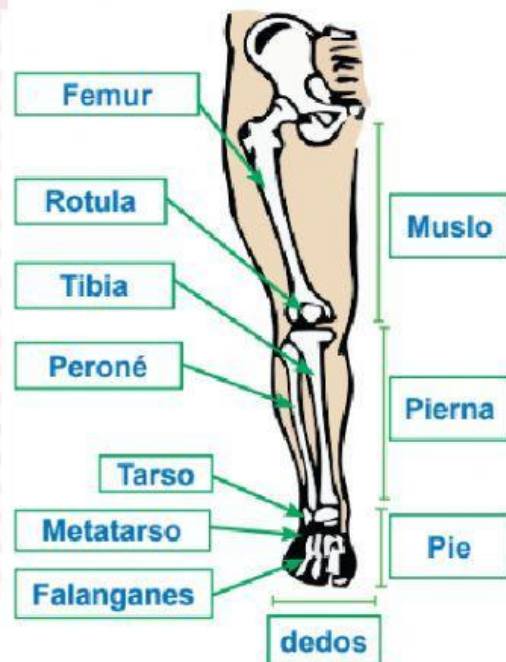
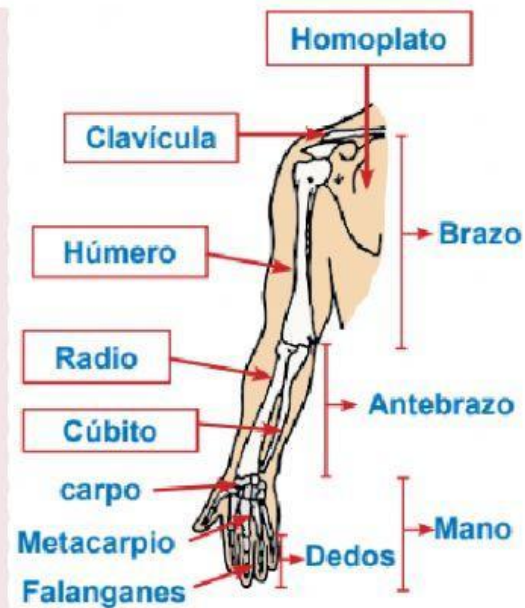



## Conozcamos los huesos del torax



El torax está formado por 24 costillas que se unen a la columna vertebral y al esternón. A excepción de cuatro costillas que se llaman flotantes. Las costillas protegen al corazón y los pulmones.

El esternón es un hueso plano que se encuentra en la parte media del pecho.

