THÈME 6
LA REPRODUCTION HUMAINE

LA REPRODUCTION HUMAINE

La fille aura deux chromosomes et le garçon

Le développement de l´enfant est le suivant :

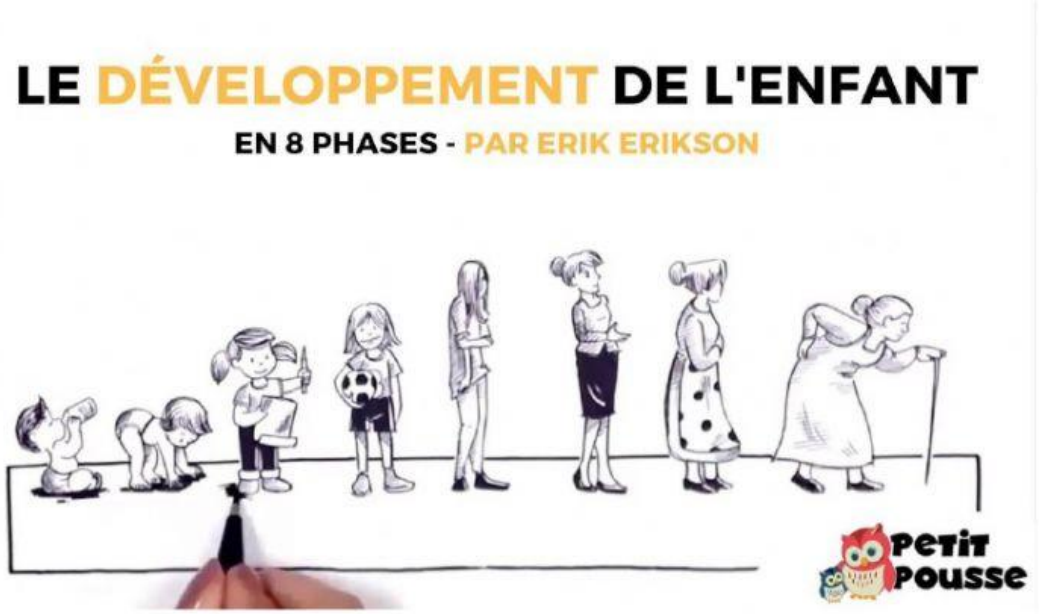

Bébé→ enfant (fille ou garçon) → → jeune→ adulte→ .

À l´âge de à 17 ans commence la qui est la première phase de l´adolescence.

LIVEWORKSHEETS

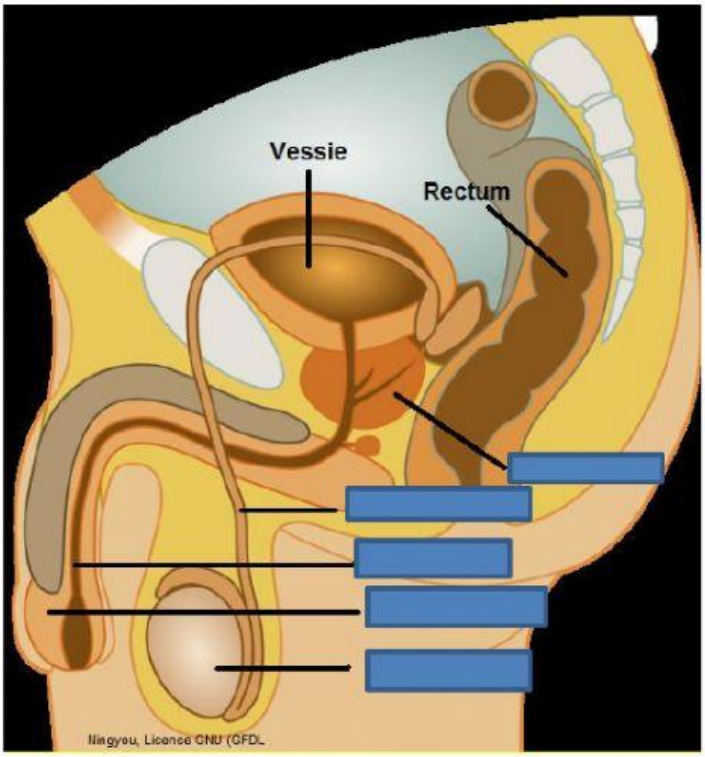

ORGANISATION DE L'APPAREIL REPRODUCTEUR FEMININ VU DE FACE

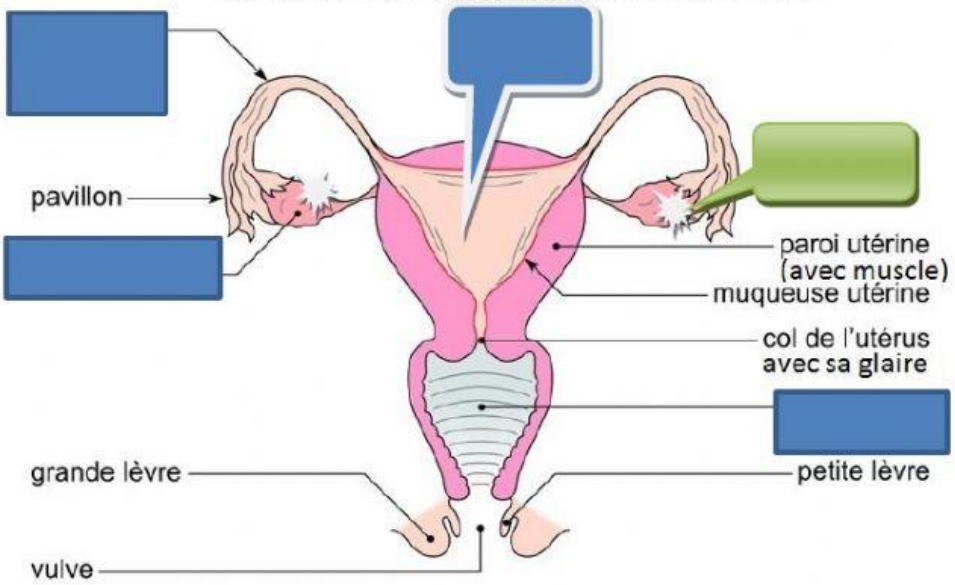

LIVEWORKSHEETS

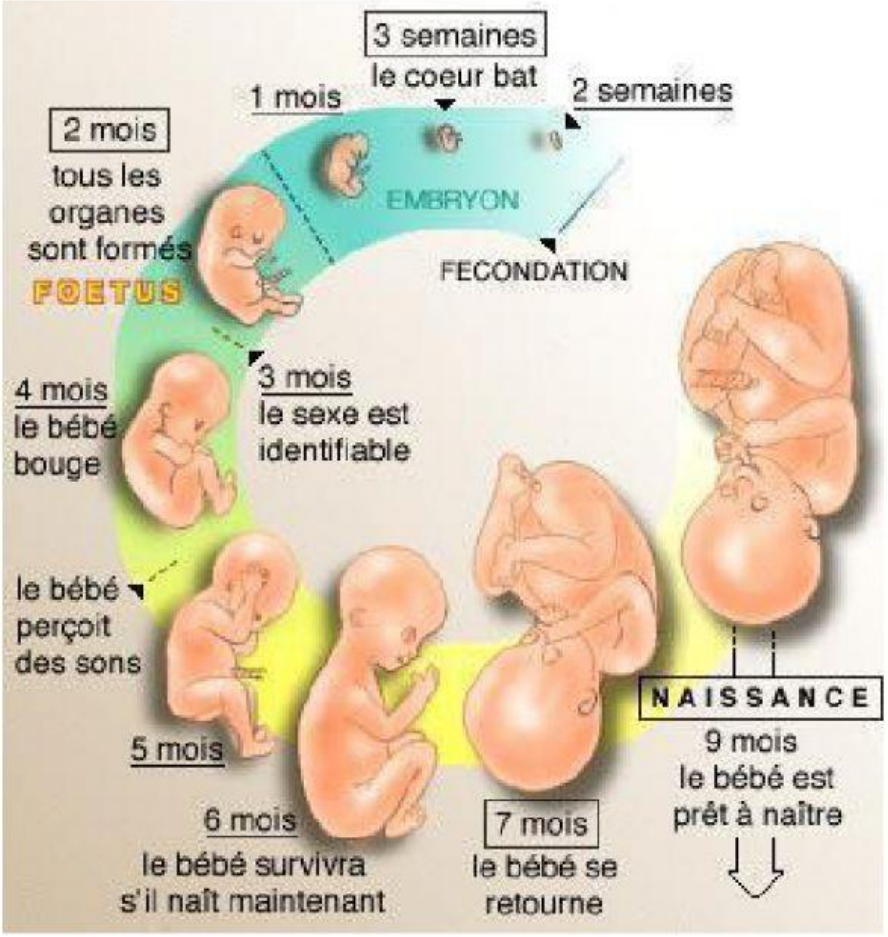

Complète avec le dessin:

3 semaines : le bébé s´appelle :

2 mois :

4 mois :

6 mois :

9 mois :

Comment on fait les bébés

https://www.magicmaman.com/,buzz-enfant-comment-on-fait-les-bebes,2006334,2103508.asp

c´est quoi la puberté ?

https://youtu.be/2y-gne5bBNY

c´est pas sorcier

LIVEWORKSHEETS

https://youtu.be/N5XjWxC6Ot4

https://youtu.be/7sUmr2glZ0g

L´accouchement ou naissance de l´enfant

https://youtu.be/QzcmCqdbBo4

Explication

https://youtu.be/GXv-8QKWWJk

https://youtu.be/SGBosTOvBSI

LIVEWORKSHEETS